NOCH MEHR NEWS? der_baden_badener Der Baden-Badener

Ausgabe 19
April 2026

Der BADEN-BADENER

2. Jahrgang

DAS Event- und Nachrichtenmagazin für alle von Iffezheim bis Bühlertal

Mit über 1.000 Terminen aus der Region

Werner Krieg Bestattungen
Aus dem Murgtal, für das Murgtal

Sicher mit unserem Sparkassenbrief.

Zu Ostern legt der Osterhase seine Eier mit Bedacht ins sichere Nest. Warum sollten Sie es mit Ihrem Geld anders machen? Beim Sparkassenbrief ist Ihre Anlage gut aufgehoben – geschützt, planbar und mit festen Zinsen.

- **Sparkassenbrief 2,05 % p.a.**
- Laufzeit: 30 Monate
- Mindestanlagebetrag: 5.000 Euro
- Aktionszeitraum: 23.03.2026 – 24.04.2026
- begrenztes Angebot

www.spk-bbg.de/sparkassenbrief

Sparkasse Baden-Baden Gaggenau

Impressum

Der BADEN-BADENER – das Magazin für Baden-Baden und Mittelbaden – erscheint als Teilausgabe der Mittelbadener Monatsmagazine in der Regel am letzten Freitag eines Monats in einer Auflage von rund 14.000 Exemplaren, wird in Baden-Baden-Balg und -Sandweier vollständig sowie in -Lichtental und -Steinbach teilweise an alle erreichbaren Haushalte, Firmen und Institutionen kostenlos verteilt sowie an rund 1.090 Stellen im Stadtkreis Baden-Baden, in Iffezheim, Hügelsheim, Sinzheim, Rheinmünster, Lichtenau, Ottersweier, Bühl und Bühlertal sowie allen deren Ortsteilen zur kostenlosen Mitnahme ausgelegt. Veranstaltungshinweise werden kostenlos abgedruckt, eine Gewähr für Richtigkeit und Vollständigkeit kann nicht übernommen werden.
Für den Inhalt geschalteter Anzeigen wird keine Gewähr übernommen. Namentlich gekennzeichnete Artikel sowie Pressemitteilungen geben nicht zwangsläufig die Meinung des Herausgebers wieder. Für unverlangt eingesandte Manuskripte, Fotos und sonstige Unterlagen kann keine Gewähr übernommen werden. Die Urheberrechte für gestaltete Anzeigen, eigene Fotos und Berichte sowie der gesamten grafischen Gestaltung liegen beim Verlag und dürfen nur mit schriftlicher Genehmigung und gegebenenfalls gegen Honorarzahlung weiterverwendet werden. Eine Haftung hinsichtlich der Anzeigenerstellung – insbesondere für wettbewerbsrechtliche Folgen – wird vom Verlag grundsätzlich nicht übernommen. Alle Angaben sind ohne Gewähr, Änderungen sind möglich.
Es gelten die Allgemeinen Geschäftsbedingungen.

Ihr inhabergeführter Akustiker

Donaustr. 9 76437 Rastatt
kontakt@klang-stube.de
07222 - 1573540

Schlau für Lau

Etwas an den Nagel hängen

Als Dirk Nowitzki seine Basketballschuhe „an den Nagel gehängt" hat, begann ein neuer Lebensabschnitt für ihn, denn er beendete seine Karriere als Sportler. Vieles lässt sich an „den Nagel hängen": egal, ob es die Karriere, der Job, das Fußballtrikot oder die Uniform ist. Die Redewendung besagt, dass wir eine Sache beenden oder aufgeben. Früher wurden Kleider oder Arbeitsgeräte häufig an Wandnägeln aufgehängt, wenn ein Tagwerk beendet war. Bereits im 15. Jahrhundert entwickelte sich daraus die Redewendung. Wird jemand aufgefordert, etwas an den Nagel zu hängen, sollte er ein Vorhaben besser aufgeben. Schorten/DEIKE

Inhalt

Events

Events & Termine ab Seite 16
Event-Pics ab Seite 17

Nachrichten

Nachrichten ab Seite 4

Die ½ Seiten

Verlosungen 5
Nachgedacht 7
Buchtipp 9
Wer sucht, der findet! 11
Rezept: Saftiger Rüblikuchen vom Blech 13
Kreativ mit Stefanie 15

Unterhaltung für Groß und Klein

Schlau für Lau 3
Ken Guru 14
Rätsellösungen 29

Service

Apotheken-Notdienst 26
Blutspende · Notruf · Hilfe · Beratung 28
Handwerk und Dienstleistung 29
...was mich bewegt 29

BÜLENT CEYLAN: Diktatürk! 4

Ausstellung Iterō von Anja Michaela Kretz 5

Herbert Nold: Tony, die schöne Maid und ich 7

Schwarzwald Marie sucht ihren Traummann 15

Kontakt

Herausgeber
GGVMS GmbH
GOETZKE+GOETZKE VerlagMedienService
Am Herrngreut 4, 74629 Pfedelbach
Tel. 079 49 / 818 988-0
info@ggvms.de, www.ggvms.de

Verantwortlich: Robert G. Goetzke
Layout & Design: Laila J. Goetzke

Büro Mittelbaden
Im Steingerüst 30, 76437 Rastatt
Tel. 072 22 / 9202 790
info@der-baden-badener.de

Druck
SMR Digital Offset GmbH
Plittersdorfer Straße 79, 76437 Rastatt
gedruckt auf 100% Recyclingpapier

Social Media

Instagram:
der_baden_badener

Facebook:
Der Baden-Badener

Den BADEN-BADENER online lesen:

www.ggvms.de/der-baden-badener

Termine und Events online melden:

www.ggvms.de/termineinreichung

Unsere PremiumPartner:

O2 can do
Rastatt, in der Schlossgalerie
Baden-Baden, Lange Str. 9
Bühl, Hauptstraße 33

Sparkasse Baden-Baden Gaggenau

Fit für die Zukunft:

Stadt legt Strategie für die Digitalisierung vor

Die Stadt Baden-Baden bringt in der kommenden Woche ihre Digitalisierungsstrategie 2026–2030 in den Gemeinderat ein. Die öffentliche Vorstellung markiert den Startschuss für die nächste Phase der digitalen Weiterentwicklung der Stadtverwaltung mit klarem Fokus auf spürbare Verbesserungen für die Bürgerinnen und Bürger.

Kern der Strategie ist das „Serviceversprechen 2030“: Verwaltungsleistungen sollen künftig einfach, verständlich und ortsunabhängig nutzbar sein. Ein wesentlicher Bestandteil ist ein Serviceportal, das in die neue städtische Website integriert wird. Anliegen können dann rund um die Uhr digital erledigt werden, strukturiert nach Lebenslagen wie „Umzug“, „Heirat“ oder „Geburt“ statt nach internen Zuständigkeiten einzelner Ämter.

Neben dem Ausbau der digitalen Angebote werden interne Prozesse grundlegend modernisiert. Hintergrund ist ein struktureller Wandel: Bis 2035 wird rund ein Drittel der städtischen Mitarbeitenden altersbedingt ausscheiden. Hinzu kommt die angespannte Haushaltslage, die zusätzliche Effizienzgewinne erforderlich macht. Digitalisierung und der gezielte Einsatz Künstlicher Intelligenz sollen helfen, Routineaufgaben zu automatisieren, Fachwissen zu sichern und die Handlungsfähigkeit der Verwaltung langfristig zu gewährleisten.

Der zuständige Bürgermeister Dr. Tobias Krammerbauer erklärt hierzu: „Unser Ziel ist eine Verwaltung, die sich am Alltag der Menschen orientiert und nicht an internen Strukturen. Wer künftig umzieht, heiratet oder ein Unternehmen gründet, soll alle wichtigen Anliegen einfach, verständlich und möglichst digital erledigen können. Die Digitalisierung ist kein Selbstzweck, sondern sichert unsere Handlungsfähigkeit und verbessert ganz konkret den Service für die Bürgerinnen und Bürger.“

Die Strategie ist in einem mehrmonatigen Prozess mit breiter Beteiligung entstanden. Im Rahmen der im vergangenen Jahr durchgeführten Gemeinderatsklausur sowie acht Workshops mit rund 100 Teilnehmenden aus verschiedenen Bereichen der Verwaltung wurden konkrete Maßnahmen und Prioritäten erarbeitet. Auch die Empfehlungen der vom Gemeinderat eingesetzten Expertenkommission sind eingeflossen. Die Umsetzung erfolgt schrittweise bis 2030. Ein jährliches Monitoring stellt sicher, dass Fortschritte transparent dokumentiert und die vereinbarten Ziele erreicht werden.

BÜLENT CEYLAN: Diktatürk!

Bülent hat die Nase voll. Überall Diktatoren! Egal ob Politik, Mode, Beziehung oder Ernährung - ständig will Dir einer sagen, was Du zu tun hast. Aber nicht mit Bülent. Ab heute wird zurückdiktiert! Der Thor wird zum Dikta-Thor. Mompfreeds Frau Waltraut braucht auch dringend mal wieder ne Ansage.

Anneliese ist natürlich schon lange die perfekte Ver-Führerin.Harald lebt in seiner ganz eigenen Welt, in der nur seine Regeln gelten. Und Hasan wäre gerne Diktatürk. Der aber natürlich keine Nachbarländer besetzt, sondern höchsten mal 3 Stunden das Klo. Ja, und bei Bülent zuhause herrscht das Familienregiment. Da muss sogar Bülent mal strammstehen. Metal und Marschmusik gibt's (im neuen Programm) natürlich auch.

Also, holt Euch die Karten - hey, nur ein Vorschlag, kein Befehl!

Grafik: Arno Steinfort

„Wir machen's aus!"

Bühl beteiligt sich am 28. März an der Earth Hour

Ein sichtbares Zeichen für Klima- und Umweltschutz: Am Samstag, 28. März, werden im Rahmen der von der Umweltorganisation WWF ausgerufenen Earth Hour von 20.30 bis 21.30 Uhr weltweit wieder die Lichter von Wohnhäusern, öffentlichen Gebäuden und Wahrzeichen ausgeschaltet. Auch Bühl beteiligt sich in diesem Jahr wieder an der globalen Aktion, die 2026 unter dem Motto „Wir machen's aus!" stattfindet, um ein Signal für mehr Engagement für eine nachhaltige Zukunft zu senden.

In der Zwetschgenstadt werden an diesem Abend unter anderem die Beleuchtungen der Kirchen St. Peter und Paul in der Innenstadt und St. Maria in Kappelwindeck sowie des Rathausturms und der Burgruine Alt-Windeck für eine Stunde ausgeschaltet. Diese symbolischen Maßnahmen sollen Aufmerksamkeit schaffen und zum Nachdenken über eigenes nachhaltiges Handeln anregen.

Die Stadtverwaltung ruft in diesem Zusammenhang auch die Bühler Bürger dazu auf, sich zu beteiligen und ebenfalls für eine Stunde die Lichter auszumachen. Mehr Informationen zur Earth Hour sowie auch Anregungen für eigene Aktionen sind unter www.wwf.de/earthhour zu finden.

Vom 28. März bis 17. Mai:

Ausstellung Iterō von Anja Michaela Kretz

Ab dem 28. März zeigt die Gesellschaft der Freunde junger Kunst im Alten Dampfbad in Baden-Baden die Ausstellung Itero der Bildhauerin Anja Michaela Kretz. Die Künstlerin gibt

DIE 1/2 SEITE VERLOSUNGEN

Stichwort: "Wein"

Weine aus dem Baden-Badener Rebland entdecken und gewinnen!

4 Weinpakete aus dem Baden-Badener Rebland gibt es zu gewinnen.

In jedem Paket stecken 6 besondere Weine von Winzerinnen und Winzern aus der Region. Die Flaschen sind zufällig zusammengestellt. Beim Auspacken wächst die Neugier auf neue Entdeckungen im Glas. Der Wert eines Pakets liegt bei mindestens 60 Euro.

Instagram-Kanal
@rebland.wein.kultur

Webseite
www.foerderverein-rebland.de

Stichwort: *jeweiliger Auftrittsname, siehe unten*

Volksschauspiele Ötigheim: Karten für verschiedene Aufführungen zu gewinnen!

My Fair Lady:	6. Juni, 20 Uhr
Blues Brothers:	7. August, 20 Uhr
Festliches Konzert:	17. Juli, 20 Uhr
Acht Frauen:	9. August, 20 Uhr

Verlost werden jeweils 3x2 Karten.

Webseite: www.volksschauspiele.de

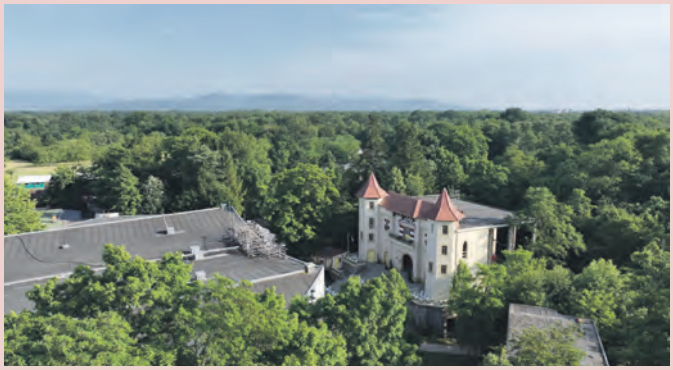

TEILNAHMEBEDINGUNGEN:

Schicken Sie eine Mail an info@ggvms.de mit dem Stichwort in der Betreffzeile sowie Ihrer Postanschrift.

Alle Einsendungen, die uns bis zum 10. des Monats dieser Ausgabe, 17 Uhr erreichen, werden bei der Verlosung berücksichtigt.

WICHTIG: jede Mail-Adresse bzw. jede Post-Adresse kann nur einmal je Verlosung teilnehmen. Missbrauch führt zum Ausschluss an der Teilnahme!

Aus allen Einsendungen, welche diese Bedingungen erfüllen, werden die Gewinner/innen ermittelt. Diese werden auf dem Postweg und/oder per Email informiert und im Folgemonat an dieser Stelle namentlich erwähnt.

Mitarbeitende des Verlages sowie deren Angehörige sind von der Teilnahme ausgeschlossen. Der Rechtsweg ist ausgeschlossen; Umtausch oder Bargeldauszahlungen sind nicht möglich.

Mit der Teilnahme werden die o.g. Bedingungen akzeptiert.

einen umfassenden Einblick in ihr vielschichtiges Werk. Zu sehen sind Skulpturen aus Fragmenten von Klavieren und Blasinstrumenten, Arbeiten aus bearbeiteten Stoffschichten sowie Zeichnungen und eine kinetische Installation. Im Zusammenspiel entfaltet sich eine offene Erzählung, die verschiedene Perspektiven zulässt und bewusst unvollendet bleibt.

Foto: GFjK

Itero – „ich wiederhole" – versteht Wiederholung nicht als Reproduktion, sondern als Methode der Erkenntnis. Durch Variation, Überlagerung und Verschiebung entstehen Arbeiten, die Prozesse sichtbar machen und Bedeutung im Wandel erfahrbar werden lassen. Die Ausstellung lädt dazu ein, leise Formen und vielschichtige Materialien als rhythmische Bewegung und tastende Suche zu erleben.

Ricarda Moser ist neue kommunale Behindertenbeauftragte

Das Amt der städtischen Behindertenbeauftragten ist wieder besetzt. Ricarda Moser übernimmt die Aufgabe als Nachfolgerin von Nora Welsch, die im vergangenen Jahr als Landesbeauftragte nach Stuttgart wechselte. Als Behindertenbeauftragte möchte sich Moser für die Rechte der Menschen mit Behinderung aktiv einsetzen. Maßgeblich für sie ist dabei ihr Leitgedanke, dass Menschen mit Behinderung ein Recht auf ein selbstbestimmtes Leben, gleichberechtigte Teilhabe in allen Lebensbereichen und Zugang zu fairen Arbeitsmöglichkeiten haben. Baden-Baden ist für sie „vielfältig und bunt". Ihre Schwerpunkte setzt sie auf den Aufbau und die Pflege eines Netzwerks innerhalb der Stadtverwaltung. Wichtig

Die neue städtische Behindertenbeauftragte Ricarda Moser.
Foto: Ricarda Moser

Ihr Spezialist für Entrümpelungen und Haushaltsauflösungen!
Zuverlässig, ordentlich und günstig!
ALLES-RAUS-PROFIS
Rainer Oehmig + Team
Wir räumen für Sie aus!
Tel. 0151-61407788
team@allesrausprofis.de

ist ihr dabei auch die Zusammenarbeit mit externen Partnern wie Trägern, Vereinen, Selbsthilfegruppen und Institutionen. Zusätzlich möchte sie sich für die Teilnahme und Mitgestaltung relevanter Arbeitskreise und Fachforen zur Stärkung inklusiver Stadtentwicklung engagieren. Ein weiteres Ziel ist es, die Weiterentwicklung des „Runden Tischs für Menschen mit Behinderung" als zentrale Austauschplattform.

Moser ist als Behindertenbeauftragte der Stadt, die Ansprechpartnerin, Vermittlerin und Unterstützerin für Menschen mit Behinderung in Baden-Baden. Sie bietet regelmäßige Beratungsstunden zur individuellen Unterstützung und Information an. Ihr Büro befindet sich im Sozial- und Jugendamt, Raum 231. Erreichbar ist sie außerdem per Mail an: ricarda.moser@baden-baden.de

Moderne Erzählung eines Märchens:

„Rotkäppchen und Herr Wolff" am 30. April im Bürgerhaus

Zum Abschluss der städtischen Reihe an Kindertheater-Aufführungen im Bürgerhaus Neuer Markt wird es im Märchenwald

Miele Miele Center ernst

GENUSS, QUALITÄT UND PERSÖNLICHE BERATUNG

WILLKOMMEN IM ERNST MIELE CENTER IN SINZHEIM

Seit über 25 Jahren steht Ernst Miele Center in Sinzheim für **Qualität, Innovation** und **persönliche Beratung**. Als Spezialist für hochwertige Hausgeräte und moderne Küchentechnik ist es unser Anspruch, unseren Kundinnen und Kunden nicht nur erstklassige Produkte zu bieten, sondern echte Inspiration für den Alltag. Leidenschaft für Technik, ein hoher Qualitätsanspruch und ein persönlicher Service prägen dabei unsere Unternehmensphilosophie.
Wir freuen uns sehr, erstmals in den Mittelbadener Monatsmagazinen vertreten zu sein und uns Ihnen vorstellen zu dürfen.
Ein **besonderes Highlight** erwartet Sie am **19.04.2026** beim **verkaufsoffenen Sonntag**: Freuen Sie sich auf ein exklusives Live-Cooking-Event, bei dem moderne Küchentechnik in Aktion erlebt werden kann. Lassen Sie sich kulinarisch inspirieren, entdecken Sie innovative Geräte und genießen Sie eine besondere Atmosphäre.
Zusätzlich warten attraktive Angebote auf Sie – unter anderem **erhalten Sie 20 % Rabatt** auf alle Miele Kaffeemaschinen.
Auch das Mitmachen lohnt sich: Bei jedem Einkauf nehmen Sie automatisch an unserem Gewinnspiel teil und sichern sich die Chance auf attraktive Gewinne.

WIR FREUEN UNS AUF IHREN BESUCH!
Ihr Team von Ernst Miele Center
Miele Center ernst
Marktplatz 3, 76547 Sinzheim, 07221-988273 - info@ernstelektro.de

noch einmal turbulent. Am Donnerstag, 30. April, 16.30 Uhr, setzt die Badische Landesbühne mit ihrer Produktion von „Rotkäppchen und Herr Wolff“ einen märchenhaften Schlusspunkt – allerdings fernab von heiler Welt und eindeutigen Rollenbildern. Stattdessen lädt die Inszenierung dazu ein, bekannte Geschichten neu zu betrachten und vorschnelle Urteile zu hinterfragen.
Gezeigt wird eine moderne Erzählung des Rotkäppchen-Märchens, die vertraute Motive aufgreift und überraschend weiterdenkt. Wie Bürgerhaus-Leiterin Helen Sand betont, eröffnet die Inszenierung „einen etwas anderen Zugang“ zur Geschichte. Im Märchenwald herrscht Aufregung: Die sieben Geißlein sind verschwunden, und schnell gerät der Wolf unter Verdacht. Doch Rotkäppchen zweifelt an den Gerüchten und begegnet dem vermeintlichen Bösewicht auf dem Weg zur Großmutter persönlich. Herr Wolff wirkt zwar eigenwillig, entpuppt sich jedoch als charmant und einsam. Gemeinsam mit ihrer stricksüchtigen Großmutter schmiedet Rotkäppchen einen Plan, um ihm zu helfen und ihn vor dem schießwütigen Jäger zu bewahren.
Bereits ab 15.30 Uhr lädt ein begleitendes Rahmenprogramm im Bürgerhaus-Foyer zum Mitmachen und Verweilen ein. Bastel- und Ausmalstationen, ein liebevoll gestalteter Büchertisch mit Märchen- und Waldgeschichten sowie die Verlosung von „Rotkäppchens Glückskorb“ sorgen für zusätzliche Unterhaltung. Nach der Vorstellung bietet ein Fotoshooting mit den Schauspielern im „Märchenwald“ die Gelegenheit für bleibende Erinnerungen.
Karten für den von der Stadt Bühl veranstalteten Termin kosten für Erwachsene 13 Euro, für Kinder 10 Euro. Diese sind im Bürgerhaus Neuer Markt zu den Öffnungszeiten der städtischen Einrichtung erhältlich, telefonisch unter (0 72 23) 9 35-53 05 sowie online unter www.buergerhaus-buehl.de. Der Ticket-Service ist montags bis freitags von 9 bis 12.30 Uhr geöffnet, montags und dienstags von 14 bis 16 Uhr sowie donnerstags von 14 bis 18 Uhr.

Buchpräsentation am 17. April, 15 Uhr, im Golfclub-Restaurant Baden-Hills in Rheinmünster

TONY MARSHALL: Manager Herbert Nold schreibt Buch über 44-jährige Zusammenarbeit - Weltrekord!

Ein Leben für die Bühne: HERBERT NOLD aus Rastatt war 44 Jahre lang der Manager von Schlagerstar Tony Marshall – ein WELTREKORD!
Die Zusammenarbeit wurde nur per Handschlag beschlossen, ohne schriftlichen Vertrag. Sie war geprägt von Vertrauen, Loyalität, gegenseitigem Respekt und Ehrlichkeit.
Herbert Nold war nicht nur der Mann an Tony Marshalls Seite. Auch andere Künstler verdanken ihm entscheidende Karriereschritte. So mach-

Herbert Nold präsentiert am 17. April sein neues Buch.
Foto: Herbert Nold

DIE 1/2 SEITE NACHGEDACHT...

ANZEIGE

Steven Görner *Foto: Steven Görner*

Auf dem Waldfriedhof in Rastatt wurde letzte Woche ein toter Hund gefunden. Dieser wurde abgelegt in einem Einkaufskorb unter einer Bank. Die „Neue Welle“ titelt: „Schauriger Fund ausgerechnet auf dem Friedhof.“ Ja, wo denn bitte sonst? Im Müll, im Wald, im Rhein? Jetzt mal ernsthaft.

Was sagt denn das Ablegen eines toten Lebewesens auf einem Friedhof aus? Das mutmaßliche Herrchen oder Frauchen hat ein Familienmitglied verloren und vielleicht kein Geld für eine Einäscherung oder eine Beisetzung auf dem Tierfriedhof Bussackerhütte in Baden-Baden. Der- oder diejenige hat vielleicht auch keinen eigenen Garten. Oh ja, das ist verboten, im Garten tierische Familienmitglieder zu bestatten. Doch ich weiß ganz sicher, dass kein Kind seinen Hamster, seinen Wellensittich, seinen Hasen, seine Katze oder auch Hund (und da hab ich sicher noch viele Lieblinge vergessen) im Müll wiederfinden muss. Denn gerade die würdevolle Verabschiedung sowie Beisetzung von untergeordneten Lebewesen sagt viel über unsere Kultur, über unsere Werte und Rituale.

Aber jetzt wieder zurück zum eigentlichen Thema. Warum gibt es auf unseren Friedhöfen keine Abteilung für unsere tierischen Familienmitglieder? Macht doch Sinn, wenn Hasso in der Nähe von Herrchen und Frauchen seine letzte Ruhe findet. Wäre tatsächlich eine weitere Art der Belebung von Friedhöfen. Vielleicht einfach mal ausprobieren. Und nicht immer sagen, warum etwas nicht geht. Denn es wäre doch erstrebenswert, wenn dieses Ablegen von Lebensbegleitern auf die eingangs beschriebene Art keine Schule macht.

Wenn zu diesen oder auch anderen Themen ein Diskussionsbedarf besteht, dann treffen wir uns ja sicher bei der nächsten Rastatter Runde [Anm. d. Red.: am 8. April um 19 Uhr im „Schnitzelbräu“ in Rastatt]

Denn nur durch Gespräche entstehen Änderungen.

Also, bis bald.

Steven Görner

te er WALTER SCHOLZ zum Startrompeter Deutschlands. Ebenso entdeckte und betreute er den „Magier der Panflöte“ EDWARD SIMONI und brachte ihn als ersten Instrumental-Solisten im Februar 1991 in die ZDF-Hitparade. Beide wurden mehrmals mit Gold und Platin ausgezeichnet!

Ein weiteres außergewöhnliches Projekt war die Zusammenarbeit mit dem MARINECHOR DER SCHWARZMEERFLOTTE und dem MOSKAUER STAATSENSEMBLE. In Zeiten politischer Spannungen und noch während des „Kalten Krieges“ brachte Herbert Nold diese traditionsreichen Klangkörper auf deutsche Bühnen – ein kulturelles Zeichen, das weit über reine Unterhaltung hinausging. Auch diese beiden sowjetischen Ausnahme-Ensembles standen kurz vor dem Gold-Status. Und auch einige weitere Künstler, die teileweise auch vor der Goldverleihung standen, brachte er zum Erfolg.

Herbert Nold war Kriminalbeamter und lernte Tony Marshall 1969 kennen, als dieser noch vollkommen unbekannt war. Marshall hatte das Organisationstalent von Herbert Nold erkannt und wollte ihn unbedingt als Manager haben. Beide haben am 24. April 1971 eine Show im Kurhaus in Baden-Baden durchgeführt. Dabei wurde die „Schöne Maid“ zum ersten Mal dem Publikum präsentiert. Herbert Nold hatte, wie er selbst sagt, von der Showbranche keine Ahnung, aber er hatte gute strategische Fähigkeiten und Instinkte und wusste, wie man einen Künstler nach oben bringen muss. Er hatte sich von Anfang an vorgenommen, mit allen Medien – Rundfunk, Fernsehen, Presse – systematisch zu kontakten und so hatte er es geschafft, alle seine Künstler von ganz unten nach oben zu bringen.

Herbert Nold wurde als Produzent mit 32 Goldenen und 6 Platin-Schallplatten ausgezeichnet.

Die Geschichte dieses außergewöhnlichen Lebens für die Bühne wird persönlich und nahbar erzählt im Buch „Tony, die schöne Maid und ich“ – mit einem Vorwort von MARC MARSHALL, dem Sohn von Tony Marshall, und den Grußworten von Frank Elstner, Roberto Blanco und Olaf, der Flipper. Verfasst wurde das Buch mit 331 Seiten von der Journalistin ANDREA RÖTHE, Jahrgang 1971, im gleichen Jahr, als die „Schöne Maid“ Premiere hatte. Das Buch erscheint beim Molino-Verlag.

Die Präsentation ist am Freitag, dem 17. April, 15 Uhr, im Golfclub-Restaurant Baden Hills in Rheinmünster, bei der Fernsehen, Rundfunk und Presse dabei sind.

Wir sind Ihr Partner in den Bereichen:
- Pfandkredit
- Goldankauf
- Edelmetallhandel
- Anlagegold
- kostenlose Wertschätzung

Pfandhaus RASTATT GmbH
staatlich geprüftes Unternehmen
Wir kaufen
Gold, Altgold, Barren, Münzen, Zahngold, Schmuck, Silber, Zinn und Besteck an.
www.pfandhaus-rastatt.de
Öffnungszeiten: Montag – Freitag 9.00 – 12.30 Uhr & 14.30 – 17.00 Uhr
Mittwoch nachmittag geschlossen
Lyzeumstraße 8, Rastatt Tel. 0 72 22 / 7 74 89 18

Anmeldungen über Online-Portal seit 16. März möglich:

Osterferienprogramm im Kifaz

In den Osterferien wird im Kinder- und Familienzentrum Mehrgenerationenhaus (Kifaz) vom 30. März bis 10. April wieder ein vielfältiges Ferienprogramm angeboten. Für Schulkinder im Alter von sechs bis 13 Jahren gibt es dabei viel zu erleben, zu gestalten und zu entdecken.

In der Nähstube können zum Beispiel kunterbunte Hühnergirlanden genäht werden. Bei einem Besuch des Eckgrabenhofs in Ottersweier erleben die Kinder, wie Hühner Eier legen und was mit diesen passiert. In der Osterbäckerei können süße Leckereien gezaubert werden, beim Angebot „Meister Lampe“ dürfen die Teilnehmer einen einzigartigen Zaungast gestalten, und bei einer Stadion-Tour in Freiburg erhalten die Kinder einen Blick hinter die Kulisse der Fußball-Bundesliga.

Anmeldungen werden ab Montag, 16. März, ab 8.00 Uhr ausschließlich über das Anmeldeportal www.unser-ferienprogramm.de/buehl entgegengenommen. Das vielseitige Ferienprogramm mit insgesamt 22 Angeboten ist im Internet unter www.buehl.de/kifaz zu finden, zudem liegt der Flyer im Kifaz vor Ort aus. Weitere Informationen erhalten Interessierte im Kifaz unter der Telefonnummer (0 72 23) 91 22 54.

Aktionstag im Gewerbegebiet:

Fünfte Bühler Expo am 26. April in den Bußmatten

Die Bühler Expo geht in die nächste Runde: Am Sonntag, 26. April, lädt die städtische Wirtschaftsförderung zur fünften Auflage des Aktionstags in das Gewerbegebiet Bußmatten ein. Offiziell eröffnet wird die Veranstaltung um 11.00 Uhr bei der Firma Bada durch Oberbürgermeister Matthias Bauernfeind, musikalisch begleitet von den Affentaler Musikanten. Anschließend präsentieren sich bis 17.00 Uhr zahlreiche Unternehmen mit offenen Türen und geben Besuchern die Gelegenheit, einen Blick hinter die Kulissen zu werfen. Die Expo bietet damit nicht nur die Möglichkeit, das Gewerbegebiet und seine Betriebe näher kennenzulernen, sondern zeigt auch die Vielfalt und Leistungsfähigkeit der örtlichen Industrie- und Handwerksunternehmen. Gleichzeitig kann die Veranstaltung auch für potenzielle Fachkräfte interessant sein, die sich über

unterschiedliche Berufsfelder und Perspektiven informieren möchten. Eine besondere Rolle spielt dabei die Firmen-Rallye: Wer sich auf den Weg durch das Gewerbegebiet macht und Fragen zu den teilnehmenden Unternehmen beantwortet, hat die Chance auf attraktive Preise. Auch eine Verbindung zum „Tag des offenen Winzerkellers“ der Affentaler Winzer ist vorgesehen – eine der Rallye-Fragen dreht sich um die Winzergenossenschaft.
Neben den Einblicken in die Betriebe sorgt bei der Expo ein abwechslungsreiches Rahmenprogramm dafür, dass sich der Besuch für die ganze Familie lohnt. So stellt unter anderem die Initiative „Radeln ohne Alter“ ihr Rikscha-Projekt vor, außerdem werden das Deutsche Rote Kreuz und das Technische Hilfswerk mit ihren Hundestaffeln vor Ort sein. Und auch Vereine beteiligen sich wieder am Aktionstag, indem sie an verschiedenen Ständen für die Bewirtung sorgen.

Stadtrundgang „Auf den Spuren Acherner Frauen“

Am Dienstag, 31. März, findet ein spannender Rundgang durch Achern statt, bei dem berühmte und auch nicht so bekannte Acherner Frauen lebendig werden: Ob Pionierin der Naturheilkunde, erste Stadträtin oder Köchin in der Illenau, sie alle faszinieren und haben viel zu sagen. Der Mut und die Stärke der Frauen haben Achern seit Anfang des 19. Jahrhunderts geprägt und werden bei dieser besonderen Führung zu neuem Leben erweckt. Der Stadtrundgang beginnt um 17 Uhr am Adlerplatz 3 (Pascal Friseur). Die Führung ist kostenlos und dauert zirka 1 Stunde. Anmeldung erforderlich bei der Tourist-Info, Telefon 07841 642-1900.

„Auf den Spuren Acherner Frauen“
Foto: Stadt Achern

Sanierung der Waldseestraße bis Mitte April abgeschlossen

Voraussichtlich bis Mitte April soll die Sanierung der Waldseestraße/U1 abgeschlossen werden. Nachdem der erste Bauabschnitt, von der Katzensteinstraße bis zum Waldseeplatz, bereits im Dezember fertiggestellt werden konnte, musste der zweite Bauabschnitt witterungsbedingt auf Mitte Januar verschoben werden. Das zunächst eingeplante Bauende Mitte März wird sich nach Auskunft des städtischen Tiefbauamts allerdings nochmals verschieben und zwar voraussichtlich auf Mitte April. Das hat gute Gründe: Allem voran hat die winterliche Wetterlage in den letzten Wochen den Baufortschritt maßgeblich verzögert. Teilweise waren zusätzlich zur geplanten Straßen-, Bordstein- und Gehwegsanierung auch weitere Arbeiten nötig, da kaputte Straßenentwässerungsleitungen

DIE 1/2 SEITE BUCHTIPP

Rosendahl et. al.:

SaurierZeitReise / EisZeitReise / UrZeitReise Deutschland

je 15 €

Mit dem Frühlingsbeginn steigt ja auch spürbar die Lust darauf, etwas zu unternehmen und Ausflüge mit der Familie, dem Freundeskreis oder auf sich alleine gestellt zumachen.
Eine Buchreihe mit sehr inspirierenden Tageszielen ist jetzt gerade erschienen und hat einen immer wieder aufs Neue faszinierenden Fokus gewählt: Saurier, die Eiszeit und die Anfänge der Menscheit - das sind alles Themen, die Jung und Alt begeistern und immer wieder mit neuen Forschungsergebnissen überraschen.
Literatur zu diesem Thema gibt es in Hülle und Fülle, aber ein Besuch an wichtigen Fundstätten ermöglicht es, bereits angeeignetes Wissen zu vertiefen und mit den Erfahrungen vor ort zu verknüpfen.
Beim Nünnerich & Asmus Verlag gibt es jetzt drei inspirierende Reiseführer zu diesen zeitgeschichtlichen Themen, mit denen sich zahlreiche Exkursionen planen lassen und deren bloße Lektüre bereits neue Wissenskapitel aufschlägt!

EULEN:NEST
BÜCHER, SPIELE UND MEHR
Gernsbacher Str. 2 · 76530 Baden-Baden
Tel: 07221 24135 · info@buchhandlung-eulennest.de
www.buchhandlung-eulennest.de
buchhandlung_eulennest

ANZEIGE

Juwelier Gorondzielski: Uhrmachermeisterwerkstatt

Zu unserem Service gehören Reparaturen von Großuhren aller Art inklusive Hol-und-Bring-Service, Reparaturen von Armbanduhren aller Art, Reparaturen und Anfertigung von Schmuck, Batterieservice, Trauringe individuell nach Ihren Wünschen wie auch die Anfertigung von Armbanduhren in Kleinstserien.
Sie erreichen uns in Kuppenheim in der Friedrichstraße 27 und unter 07222 / 48344.

Ternos Ceramic GMT

Kuppenheim, Friedrichstr. 27, 0 72 22 / 4 83 44

und Straßeneinläufe erneuert werden mussten. Die nun verbleibenden Hauptarbeiten sind die Gehwegsanierung zwischen Ortsausgang und Waldseeplatz sowie die abschließende Wiederherstellung der Fahrbahn. Die bisher eingerichtete Vollsperrung bleibt weiterhin bestehen und die Umleitungsstrecke über die B3 Neu entsprechend ausgeschildert.

In den Osterferien im Komm von 7. bis 10. April:

Vorbereitungskurs für Realschüler

In den Osterferien bietet das Jugendzentrum Komm wieder Prüfungsvorbereitungskurse für Absolventen der mittleren Reife an. Die Kurse finden vom 7. bis 10. April in den Fächern Mathematik (10.00 bis 12.15 Uhr) und Englisch (13.00 bis 15.15 Uhr) statt. In Kleingruppen von maximal zwölf Teilnehmenden werden die Schüler individuell von Fachlehrkräften unterstützt und können ihr Wissen gezielt für die bevorstehenden schriftlichen Prüfungen vertiefen. Die Teilnahmegebühr beträgt 50 Euro pro Kurs. Die Anmeldung ist online unter https://www.etermin.net/stadtbuehl möglich. Anmeldeschluss ist der 20. März, sofern die Plätze nicht bereits vorher ausgebucht sind.

Fahrerlaubnisbehörde erweitert digitales Angebot

Die Fahrerlaubnisbehörde der Stadt Baden-Baden erweitert ihr digitales Angebot. Neben dem Umtausch von Führerscheinen sind ab sofort auch die Anträge zur Ersterteilung der Fahrerlaubnis, zur Erweiterung der Fahrerlaubnis sowie für „Begleitetes Fahren ab 17“ digital verfügbar. Zudem können die Verlängerung von befristeten Führerscheinen (LKW und Bus) einschließlich Ausstellung der Berufskraftfahrer-Qualifikationsnachweise sowie die Umschreibung von EU/EWR-Führerscheine online beantragt werden. Alle Anträge sind auf der städtischen Webseite unter www.baden-baden.de/buergerservice/fahrzeuge/fuehrerschein/ zu finden.

Schanzenbergstube
ORIGINAL PIZZERIA SCHNITZELHAUS GRILLSTUBE
Badstraße 5
Bad Rotenfels-Gaggenau
info@schanzenbergstube.de
07225 9181534
www.schanzenbergstube.de

All you can eat Mittagsbuffet
Suppe, Schnitzel, Pasta, Pizza, Reisgericht, Beilagen, Sauce, inkl. Vorspeise, Salat, Antipasti und Dessert
+ 0,2 l Mineralwasser gratis
Dienstag bis Freitag, 11:30 - 14:00 Uhr
pro Person 14,99 €

Buffet (ab 11.30 Uhr durchgehend)
Samstag und Sonntag mit großer Auswahl
+ 1 Glas Sekt pro Gast gratis
pro Person 19,99 €

Öffnungszeiten: Di.-Fr., 11:30-14:00 und 17:00-23:00 Uhr | Sa. und So. durchgehend, 11:30-23:00 Uhr | Mo. Ruhetag

Elektronischer Aufenthaltstitel bequem per Post

Personen, die einen elektronischen Aufenthaltstitel benötigen, können künftig auf einen Behördengang verzichten. Die Ausländerbehörde Baden-Baden versendet den Aufenthaltstitel ab sofort auch per Post. Bei persönlicher Übergabe vom Zustelldienst ist zur Identifikation ein gültiger Reisepass erforderlich. Der Service kann ab einem Mindestalter von 16 Jahren in Anspruch genommen werden. Es fällt eine Gebühr in Höhe von 15 Euro an. Der elektronischen Aufenthaltstitel wird als Plastikarte im Scheckkartenformat ausgestellt. Er enthält ein elektronisches Speichermedium, auf dem persönliche Daten, biometrische Merkmale sowie Nebenbestimmungen gespeichert sind.

Kultfilm trifft Lokalkolorit

„Die Blues Brothers – Ein Roadtrip through The Länd“

Mit Sonnenbrille, schwarzem Anzug und einer Mission im Gepäck geht es am Dienstag, 28. April, um 19.30 Uhr im Bürgerhaus Neuer Markt auf einen musikalischen Roadtrip durch den Südwesten: „Die Blues Brothers – Ein Roadtrip through The Länd“ bringt Kultfilm, schwäbischen Humor und Live-Musik auf die Bühne.
1979 haben es die Brüder Hans und Elmar Eisele alias „Jake und Elwood Blues“ vom Knabenchor des katholischen Kinderheims zu festen Größen der schwäbischen Bluesmusikszene gebracht – chronisch pleite inklusive. Nach Hans’ Entlassung aus dem Gefängnis führt der erste Weg zurück ins Waisenhaus ihrer Kindheit, das wegen Steuerschulden vor dem Aus steht. Die Rettung soll ein Benefizkonzert bringen, doch dafür muss erst die alte Band wieder zusammenkommen.
Ausgerüstet mit einem klapprigen Mofa, beginnt eine turbulente Reise durch die baden-württembergische Provinz: verfolgt von einer rachsüchtigen Ex, im Clinch mit einer Countryband und ständig im Visier der Gesetzeshüter. „Wir sind

Die Blues Brothers *Foto: Stadt Bühl*

unterwegs im Auftrag des Herrn.“ Mit diesem Satz wurden die „Blues Brothers“ Filmgeschichte – und auch in schwäbischer Variante funktioniert der Kultstoff bestens. „Schwäbische Variante kommt auch gut in Baden an“, ist sich Bürgerhaus-Leiterin Helen Sand sicher.

Die Inszenierung der Württembergischen Landesbühne Esslingen ist ein temporeicher, unterhaltsamer Theaterabend frei nach dem Film von John Landis, mit viel Lokalkolorit, legendären Songs und mitreißender Live-Band.

Tickets für den von der Stadt Bühl veranstalteten Termin sind im Vorverkauf ab 24 Euro im Bürgerhaus Neuer Markt zu den Öffnungszeiten der städtischen Einrichtung erhältlich, telefonisch unter (0 72 23) 9 35-53 05 sowie online unter www.buergerhaus-buehl.de. Der Ticket-Service ist montags bis freitags von 9.00 bis 12.30 Uhr geöffnet, montags und dienstags von 14.00 bis 16.00 Uhr sowie donnerstags von 14.00 bis 18.00 Uhr.

Informationsabend im Friedrichsbau am 17. April:

Alles rund um die Pflege

Nach dem großen Zuspruch vor zwei Jahren lädt das Seniorenbüro der Stadt Bühl erneut zu einem Informationsabend rund um das Thema Pflege ein. Am Freitag, 17. April, ab 17.00 Uhr steht der Friedrichsbau in der Friedrichstraße 2 unter dem Titel „Alles rund um die Pflege“ ganz im Zeichen von Vorsorge, Unterstützung und selbstbestimmtem Leben im Alter. Die Veranstaltung bildet zugleich den Auftakt des Jahresmottos „Gesund und selbstständig im Alter“, unter das das Seniorenbüro sein Programm 2026 stellt.

Pflegebedürftigkeit wirft für Betroffene und Angehörige oft viele Fragen auf: Welche Versorgungsform ist passend? Welche Leistungen stehen zu? Welche Vorsorgedokumente sind sinnvoll? Nach der offiziellen Eröffnung durch Bürgermeister Daniel Fritz stehen Fachleute verschiedener Einrichtungen, Organisationen und Dienstleister an diesem Abend für persönliche Gespräche zur Verfügung und geben praxisnahe Informationen zu Pflege, Betreuung, Beratung und technischen Hilfsmitteln.

Im Rahmen des Informationsabends widmet sich zudem Klaus Namyslo von der Senioreninitiative „für und miteinander“ um 18.00 Uhr im Neuen Trausaal des Friedrichsbaus dem Einsatz digitaler Sprachassistenzsysteme im Alltag wie Alexa oder Siri. Zudem informiert Silke Stepanovsky vom DRK Bühl ab 19.00 Uhr über das flexible Hausnotrufsystem „Home & Go“.

DIE 1/2 SEITE WER SUCHT, DER FINDET

OBEN: Ein Gruß nach Weisenbach!

Foto und Bildbearbeitung: Laila J. Goetzke

UNTEN: Finde die zehn Veränderungen! Auflösung auf Seite 29.

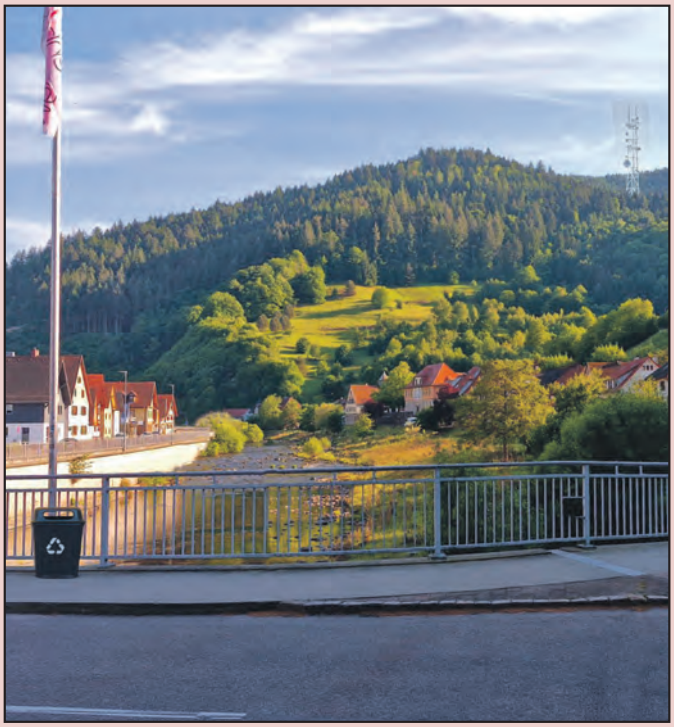

DIE 1/2 SEITE TRAUER

Wenn der Mensch den Menschen braucht

Dieser Satz ist so vielsagend wie irreführend. Denn meist wird er als Werbeslogan in der Bestattungsbranche verwendet. Doch braucht der Mensch den Menschen erst für den Abschied, für seine letzte Reise?

Also: Es sind schonmal zwei Menschen nötig, damit ein neues Leben das Licht der Welt erblicken kann. Weitere Menschen sind dann wichtig, um den Start ins Leben zu begleiten, Werte zu vermitteln, einfach um für das selbständige Zurechtkommen in unserer Welt den Grundstein zu legen. Weiter geht es dann mit Menschen, die eine Familie bilden, ein Arbeitskollektiv, Freunde, Sportgemeinschaften, gleichgesinnte Hobby- oder Parteifreunde, und einfach alle Menschen, die zur Bewältigung eines Alltags gehören. Also kann der Mensch sein Leben lang nicht ohne Menschen.

Deshalb wäre es doch richtig, wenn der Satz lautet: „Weil der Mensch *immer* den Menschen braucht!“ So natürlich auch für seinen letzten Weg. Denn auch hier sind es viele Menschen, die solch einen Weg mit Einfühlungsvermögen, Liebe und Leidenschaft begleiten. Menschen von Bestattungsinstituten, Kirchen, Floristik- und Blumengeschäften, Druckereien und Zeitungen, Friedhöfen, Standesämtern, Steinmetzen und Restaurants sowie auch Trauerredner/innen. Dieser bunte Strauß an Menschen trägt Hinterbliebene durch die sicher schwerste Zeit ihres Lebens und ist dadurch ein unverzichtbarer Teil des gesamten *Miteinanders von Menschen* im Leben.

Sich dieses bewusst zu machen, sollte uns Menschen dabei helfen, etwas respektvoller miteinander umzugehen und einander wertzuschätzen.

KULTURSTEINE Henning Schwarz GmbH
Bildhauerei & Grabgestaltung
Atelier für Grabgestaltung Röttererbergstraße 9 Tel: 07222 15 22 93
www.kultursteine.de 76437 Rastatt info@kultursteine.de

Die Überschriften des Lebens mit Inhalt füllen.
Das ist meine Berufung, meine Leidenschaft, meine Philosophie.
Wenn Sie keine Trauerrede, sondern eine Lebenserinnerung wünschen, wenn Sie keine Trauerfeier, sondern eine Gedenk- und Lebensfeier wünschen, wenn der Bindestrich zwischen Geburtstag und Todestag auch für Sie das ganze Leben bedeutet, dann bin ich jederzeit für Sie da.
Steven Görner, Tel.: 0176 / 28443244
Redner für Lebenserinnerungen

A 7443
Heute loslegen
statt morgen drauflegen.
Die Bauzinsen steigen täglich.
Zögern wird teurer!
Jetzt beraten lassen!
Hans-Dieter Döll
Waldstraße 5, 76456 Kuppenheim
Tel. 07225 918030
hans-dieter.doell@t-online.de
www.bkm-doell.de
BKM Deine Bausparkasse.

Osterhochamt in der Stiftskirche mit Mozarts Piccolomini-Messe

Wolfgang Amadeus Mozart hat 18 Messen geschrieben, eine so schön wie die andere. Für den diesjährigen Ostergottesdienst am 5. April um 11 Uhr wählte Kantor Raphael Vilgis die Missa brevis C-Dur KV 258 aus. Sie wird auch Piccolomini- oder Spaurmesse genannt und Mozart hat sie 1775 komponiert.
Weil auch die Credo-Messe, Missa brevis C-Dur, KV 257, als Spaurmesse gilt, war man sich lange Zeit nicht einig, welcher Name historisch begründet ist, tendiert aber nach neuester Musikforschung dazu, sie Piccolomini-Messe zu nennen. Während Ignaz von Spaur ein Brixener Weihbischof war, geht der Name Piccolomini auf eine aus der Renaissance stammende italienische Adelsfamilie zurück, die zwei Päpste, zahlreiche Geistliche sowie Dichter und Astronomen gestellt hat.
Die Messe für gemischten Chor, Orchester und Solisten zeichnet sich durch ausdrucksstarke Sätze aus und ist eingebettet in den festlichen Ostergottesdienst. Der Chor der Stiftskirche nimmt damit die 4. Mozart-Messe in sein Repertoire auf.

„Bretter, die die Welt bedeuten“

Seniorenbüro bietet am 27. Juni Theater-Workshop an

Theater ist Begegnung, Ausdruck und gelebte Geschichte. Es eröffnet Räume für Fantasie, Humor und Erinnerungen. Und genau dazu lädt der Theater-Workshop „Bretter, die die Welt bedeuten“ ein, den das Seniorenbüro der Stadt Bühl am Samstag, 27. Juni, von 10.00 bis 15.00 Uhr im Kinder- und Familienzentrum Mehrgenerationenhaus (Kifaz), Luisenstraße 2, für Senioren anbietet. Unter der Leitung von Klaus Peter Wick, Theaterpädagoge, Darsteller und Humortrainer, sollen die Teilnehmer die Möglichkeit haben, in entspannter Atmosphäre Neues auszuprobieren, kreativ zu sein, miteinander zu lachen und Geschichten zu erzählen. Wer schon immer einmal auf der Bühne stehen wollte oder einfach neugierig auf das Theaterspiel ist, kann diese besondere Welt kennenlernen.
Im Mittelpunkt steht nicht Perfektion, sondern die Freude am gemeinsamen Spiel. Jeder Teilnehmer bringt das ein, was vorhanden ist. Durch spielerische Übungen, kleine Improvisationen sowie Elemente aus Bewegung, Stimme und Fantasie entstehen lebendige Szenen. Mal leise, mal laut, mal humorvoll – immer authentisch und überraschend. Theater kann dabei

weit mehr sein als nur Unterhaltung: Es stärkt das Selbstvertrauen, hält Körper und Geist in Bewegung und verbindet Menschen auf besondere Weise.
Und wer weiß: Vielleicht entsteht aus dieser gemeinsamen Erfahrung der Wunsch nach mehr? Wenn die Gruppe Freude daran findet, kann aus dem Workshop jedenfalls ein weiterführendes Projekt wachsen. Eine Anmeldung zum Theater-Workshop für Senioren ist beim Seniorenbüro, Silke Wunsch, Telefon (0 72 23) 9 35-47 43, E-Mail: seniorenbuero@buehl.de, erforderlich. Die Teilnahme ist kostenlos.

Literatur in der Mittagspause:

Kostenfreie Kurzführungen im Muße-Literaturmuseum im April

Auch im April kann man die Welt der Literatur in Baden-Baden entdecken – vom Mittelalter bis zur Gegenwart. Spannende Texte, Schicksale und Geschichten über Baden-Baden gibt es im Muße-Literaturmuseum. In der noch neuen Veranstaltungsreihe „Literatur in der Mittagspause“ stellt seit Januar 2026 ein Mitglied des Teams der Stadtbibliothek jeweils eine der Stationen des Museums vor. Die Termine im April sind am 2., 9., 16., 23. und 30. April, jeweils um 13 Uhr.

Foto: Nathalie Dautel

Immer donnerstags (außer an Feiertagen) besteht die Möglichkeit, die Mittagspause bei diesen interessanten Führungen zu verbringen. Die Dauer beträgt 20 Minumten, eine Anmeldung ist nicht erforderlich, Eintritt und Führung sind kostenfrei. Der Treffpunkt ist immer im Eingangsbereich der Stadtbibliothek und Muße-Literaturmuseum, Luisenstr. 34. Die Termine im Mai sind am 21. und 28. Mai.

Änderungen der Müllabfuhrtermine über die Osterfeiertage

Aufgrund der bevorstehenden Osterfeiertage kommt es in der Zeit vom 28. März bis 11. April 2026 zu Änderungen bei den Müllabfuhrterminen in den Außenstadtteilen sowie in der Kernstadt.
In den Außenstadtteilen erfolgt die Restmüllabfuhr gestaffelt nach Ortsteilen: In Steinbach wird der Restmüll am Dienstag, den 07.04.2026 abgeholt, in Sandweier am Mittwoch, den 08.04.2026. Haueneberstein ist am Donnerstag, den 09.04.2026

DIE 1/2 SEITE REZEPT

Mit leckerem Frischkäse-Frosting:

Saftiger Rüblikuchen vom Blech

Foto und Text: Laila Goetzke

Für den Teig:
- 550g Karotten
- 300g Mandeln
- 370g Dinkelmehl 630
- 280g Zucker
- 370ml neutrales Öl
- 6 Eier
- 3 TL Backpulver
- 3 TL Zimt
- ein Päckchen Vanillinzucker

Für das Frosting:
- 700g Frischkäse
- 250g Puderzucker
- 2 Päckchen Vanillinzucker
- ein TL Zitronensaft und etwas Zitronenabrieb

Für die Deko:
- Gehackte Pistazien
- Zuckerkarotten

Zunächst die Karotten grob raspeln oder in der Küchenmaschine zerkleinern. Anschließend die Mandeln frisch und leicht stückig mahlen. Nun alle Zutaten für den Teig miteinander verrühren und auf ein mit Backpapier ausgelegtes Blech geben. Bei 180 °C Ober- / Unterhitze 40 – 50 Minuten backen. Den Kuchen etwas abkühlen lassen.
In der Zwischenzeit alle Zutaten für das Frosting miteinander vermischen und auf dem abgekühlten Kuchen verteilen.
Nach Belieben dekorieren und genießen!

an der Reihe, gefolgt von Varnhalt/Ebersteinburg am Freitag, den 10.04.2026. In Neuweier findet die Abfuhr schließlich am Samstag, den 11.04.2026 statt.
Die Biomüllabfuhr erfolgt ebenfalls nach einem festen Zeitplan mit jeweils zwei Terminen pro Ortsteil: In Steinbach wird der Biomüll am Samstag, den 28.03.2026 sowie am Dienstag, den 07.04.2026 abgeholt. Für Sandweier sind die Termine Montag, der 30.03.2026 und Mittwoch, der 08.04.2026 vorgesehen. In Haueneberstein erfolgt die Abholung am Dienstag, den 31.03.2026 sowie am Donnerstag, den 09.04.2026. Varnhalt/Ebersteinburg hat Termine am Mittwoch, den 01.04.2026 und Freitag, den 10.04.2026, während in Neuweier der Biomüll am Donnerstag, den 02.04.2026 sowie am Samstag, den 11.04.2026 eingesammelt wird.
Die Leerung der Altpapiertonnen in Neuweier und Steinbach wird einmalig vom ursprünglich geplanten Termin am Montag, 30.03.2026, auf Samstag, 28.03.2026 vorgezogen.
Die Termine können auch im Umweltkalender der Außenstadtteile eingesehen werden.
Auch in der Kernstadt kommt es im Zeitraum vom 30. März bis 11. April 2026 zu vereinzelten Terminverschiebungen. Einwohnerinnen und Einwohner, die ihre Mülltonnen selbst zur Abholung bereitstellen, werden gebeten, Kontakt mit der Müllabfuhr aufzunehmen.
Für Rückfragen steht die Abfallberatung der Stadtwerke Baden-Baden unter den Telefonnummern 07221 277-7828, -7827 oder -7826 zur Verfügung. Alternativ können geänderte Termine per E-Mail unter TB-Entsorgung@swbad.de angefragt werden. Die Stadtwerke Baden-Baden bitten um Beachtung.

Stadt bündelt Maßnahmen für solide Finanzen und strukturierte Verwaltung

Die Stadt Baden-Baden treibt die Haushaltskonsolidierung und die Weiterentwicklung der Verwaltung weiter voran. Wie die Stadtverwaltung mitteilt, werden derzeit mehrere strategische Instrumente zu einem Gesamtbild zusammengeführt. Ziel ist es, die finanziellen Grundlagen der Stadt zu stabilisieren und die Organisation zukunftsfest aufzustellen.
Bereits in der Haushaltsrede in der vergangenen Woche hatte Erster Bürgermeister Alexander Wieland die Leitlinien dieses Kurses dargelegt und die aktuellen Entwicklungen eingeordnet. Die eingeleiteten Maßnahmen zeigen Wirkung. Der geplante Anstieg der ordentlichen Aufwendungen konnte spürbar begrenzt werden. Aus der Konsolidierungsliste wurden bislang 13,6 Millionen Euro an Einsparungen erzielt. Damit ist ein erster wichtiger Schritt zur Konsolidierung gelungen.
Ein weiterer zentraler Baustein ist ein Orga-Check durch die Gemeindeprüfungsanstalt. Er ergänzt das Strategiekonzept, das 10-Punkte-Programm, die Empfehlungen der Expertenkommission sowie die Digitalisierungsstrategie.
Die Stadtverwaltung hatte die Prüfung im vergangenen Jahr beauftragt, um eine Einschätzung über den Aufbau der Verwaltung zu erhalten und Handlungsfelder zur vertieften Betrachtung auszumachen. Zu diesem Orga-Check liegen nun erste Ergebnisse vor. Der Bericht zeigt Optimierungspotenziale im Personalmanagement auf und weist zudem auf eine kleinteilige Organisationsgliederung hin. Vor diesem Hintergrund strebt die Stadt eine Vereinheitlichung der Ämterstruktur an. Ziel ist eine übersichtlichere Organisationsstruktur mit klaren Zuständigkeiten und nachvollziehbaren Abläufen.
Die Handlungsfelder werden nun Schritt für Schritt abgearbeitet und die nächsten Schritte mit allen Beteiligten abgestimmt. Die Stadtverwaltung zeigt sich zuversichtlich, dass die Kombination aller Maßnahmen ein Gesamtbild ergibt, das Baden-Baden Schritt für Schritt näher an das Ziel einer soliden Finanzlage und einer leistungsfähigen Verwaltung bringt.

Gute Nachrichten für Sandweier: Glasfaserausbau kommt

Sandweier kann sich über einen wichtigen Schritt in Richtung digitale Zukunft freuen: Der Glasfaserausbau wird Realität.
Baden-Baden. In den vergangenen Wochen haben zahlreiche Eigentümerinnen und Eigentümer die Gelegenheit genutzt, sich umfassend zu informieren und sich für einen Glasfaseranschluss zu entscheiden. Das angestrebte Ziel von 50 Prozent Beteiligung wurde dabei sogar deutlich übertroffen.
Damit steht fest, dass die Stadtwerke Baden-Baden in Sandweier ein modernes und zukunftssicheres Glasfasernetz errichten werden. Diese Entscheidung markiert einen bedeutenden Meilenstein für die Infrastruktur des Stadtteils.
Eine leistungsfähige Internetverbindung gewinnt zunehmend an Bedeutung – sei es für das Arbeiten im Homeoffice, für Videokonferenzen, Streaming oder zahlreiche digitale Anwendungen im Alltag. Glasfaser bietet hierfür die notwendige Grundlage: Sie sorgt für stabile, schnelle und zuverlässige Verbindungen – sowohl heute als auch in Zukunft.
Ein besonderer Dank gilt allen Eigentümerinnen und Eigentümern, die mit ihrer Entscheidung diesen Fortschritt möglich gemacht haben. Ihr Engagement trägt maßgeblich dazu bei, Sandweier fit für die digitalen Anforderungen von morgen zu machen.
Über die weiteren Schritte sowie den Beginn der Bauarbeiten wird die Öffentlichkeit selbstverständlich rechtzeitig informiert.

Online-Abstimmung und Gewinnspiel:

Playmobil Schwarzwald Marie sucht ihren Traummann

Baiersbronn im März 2026 – Die beliebte PLAYMOBIL-Sonderfigur „Schwarzwald Marie“ soll männliche Verstärkung bekommen. Doch wer passt am besten an ihre Seite? Genau das können jetzt Fans und Interessierte mitentscheiden. Drei charmante Kandidaten stehen zur Wahl: Valentin, Jakob und Hannes. Ab sofort lädt die Baiersbronn Touristik dazu ein, auf ihren Social-Media-Kanälen, baiersbronn.de auf Instagram und Baiersbronn im Schwarzwald auf Facebook, abzustimmen und den passenden Partner für die sympathische Schwarzwälderin zu küren.

Die Frage, die sich Schwarzwald Marie stellt, ist: „Marie me?“, als kleines Wortspiel aus ihrem Vornamen und dem englischen Satz „Who will marry me?“, also, „Wer wird mich heiraten?“. Zur Auswahl stehen der Sunnyboy Valentin, der mit Brille und blondem Haar bezaubert. Daneben versucht Jakob mit locker geschwungenem braunem Schopf zu überzeugen. Oder ist es vielleicht doch Hannes, der als klassischer Schwarzwaldjunge auftritt?

Foto: Baiersbronn Touristik / Max Günter

Mitmachen lohnt sich dabei doppelt, denn unter allen Teilnehmerinnen und Teilnehmern wird ein attraktiver Gewinn verlost: Zu gewinnen gibt es zwei Eintrittskarten für die PLAYMOBIL-Ausstellung „Schwarzwald Marie auf Weltreise“.Informationen zur Ausstellung sind unter www.baiersbronn.de zu finden.

Endoprothetikzentrum informiert:

Sport nach endoprothetischem Gelenkersatz – was ist sinnvoll, was ist erlaubt?

Oberarzt Malte Schäfer informiert in einem Vortrag darüber, welche Belastungen künstliche Gelenke aushalten

Im nächsten Gesundheitsvortrag der Klinik für Orthopädie und Unfallchirurgie am Klinikum Mittelbaden in Rastatt geht es darum, welche sportlichen Aktivitäten nach dem Einsatz eines künstlichen Gelenks sinnvoll und möglich sind – und welche eher vermieden werden sollten.

Der Vortrag findet am Mittwoch, 1. April, um 17 Uhr im Klinikum Mittelbaden in Rastatt im Konferenzraum (2. Obergeschoss) statt. Der Eintritt ist frei, um eine vorherige Anmeldung via E-Mail an ra-ortho@klinikum-mittelbaden.de wird gebeten. Im Anschluss an den Vortrag besteht die Möglichkeit, Fragen zu stellen.

DIE 1/2 SEITE KREATIV MIT STEFANIE

Osterkörbchen

Text und Fotos: Stefanie Befurt

Materialliste:
- Ein Glas
- Ein Luftballon
- Eine Rolle Toilettenpapier (Vielleicht findet ihr eins mit einem schönen Ostermuster)
- Eine Schere
- Eine Schale mit Wasser

Anleitung:

Reißt euch zunächst 40-50 Blätter Toilettenpapier ab, pustet euch den Luftballon auf und stellt ihn auf das Glas.

Dann geht es auch schon los. Leg zunächst ein Blatt Toilettenpapier direkt oben auf die Spitze, nicht die Öffnung zum Luft reinpusten, von dem Luftballon und macht es nass, so dass es an dem Luftballon ganz eng anliegt, so macht ihr jetzt weiter rundherum bis ganz nach unten.

Bis der Luftballon komplett mit Toilettenpapier umwickelt und nass ist.

Das ganze muss über Nacht trocknen, stellt sicher, dass alle Ecken am Luftballon eng anliegen.

Am nächsten Tag könnt ihr einfach die Spitze vom Luftballon abschneiden und die Luft entweicht. Schneidet den Rand wie ein Osterei ein. Nun habt ihr ein Osterei, das ihr als Osterkörbchen verwenden könnt.

Ihr könnt das ganze mit Süßigkeiten füllen oder auch ein Glas hinein stellen und ein Windlicht daraus machen. Oder ihr stellt eine Vase und Blumen hinein.

Ich wünsche euch viel Spaß beim nachbasteln!

EVENTS & TERMINE IN MITTELBADEN:

Wohin im April?

Sonntagsflohmarkt in Kuppenheim

Auf dem Gelände des Eventhauses „Presswerk", Lochackerstraße 2, Kuppenheim findet noch bis November einmal monatlich ein Flohmarkt statt. Nächster Termin: Sonntag, 19. April, 10–16 Uhr. Keine Anmeldung nötig. 6 €/Meter. www.flohmarkt-kuppenheim.de Foto: K. Senski

„Massachusetts" – Bee-Gees-Musical am 22. 4.

Das Bee-Gees-Musical kommt nach Baden-Baden ins Kurhaus! Am 22. April werden mit Original-Musikern der Bee Gees die wichtigsten Stationen aufgezeigt. Tickets: Tourist-Information Baden-Baden, 07221/275233, an allen VVK-Stellen und unter www.bestgermantickets.de Foto: Gabriel

Tag der offenen Weinkeller im Rebland, 19. April

Weingüter öffnen ihre Höfe und Keller – Wein dort erleben, wo er entsteht, und mehrere Betriebe an einem Tag entdecken. Kostenloses Shuttle ab Bahnhof Baden-Baden und zwischen den Weingütern. Sonntag, 19. April, 11–18 Uhr. Infos: www.foerderverein-rebland.de Foto: Förderverein

Mi., 1. April

Baden-Baden

DRK - Yoga mit Pilates
DRK-Zentrum Baden-Baden, Schweigrother Str. 8, 17:15–18:15 Uhr, Info: Frau Bombois: 07221 / 918 928

Kloster-Führung - Cistercienserinnen Abtei Lichtenthal
Kloster Lichtenthal, Klosterpforte, 15 Uhr, Erw. 6,-, erm. 3,50, Info: www.abtei-lichtenthal.de

Jan Holthoff – Abstract Argumentation – Die Dialektik von Eindrücklichkeit, Variabilität und möglichem Verschwinden
Altes Dampfbad, 14–18 Uhr, kostenfrei

Anja Michaela Kretz – itero – Zerlegen, Neuordnen, Überlagern und Überschreiben ... Frage : "Was bleibt?"
Altes Dampfbad, 15–18 Uhr, kostenfrei, Info: www.gfjk.de

Foto-Ausstellung HandWerk – Fotoarbeiten von Arnim Kaiser und Birgit Fischer
Volkhochschule, 8–21 Uhr, Info: www.vhs-baden-baden.de

Vanitas | Die Schönheit des Vergänglichen
Museum LA8, 11-18 Uhr, 9,-, Info: https://la8.de

Royal Concertgebouw Orchestra | Osterfestspiele
Festspielhaus, 18–20 Uhr, ab 43,-, Tickets: 07221 / 275 232 33, Info: www.festspielhaus.de

Kammermusik Schubert | Osterfestspiele
Kurhaus, 15–16 Uhr, 29,-, Tickets: 07221 / 275 232 33, Info: www.festspielhaus.de

Murgtal

Neue Sonderausstellung "Baustelle Moor – Damit das Wasser bleibt"
Gernsbach, Kaltenbronn, Infozentrum, 10–17 Uhr, Info: 07224 / 655 197

Kunstausstellung "Farbe. Leben. Ausdruck." von Lydia Eckhardt
Gernsbach Rathaus, 7:30–12 Uhr, Eintritt frei

Bühl

Bridge – mehr als nur ein Kartenspiel
Vereinsheim, 15–18 Uhr

Umgebung

Ausstellung Center of Creativity (COC) - Malerei, Skulpturen – Kunstkreis e.V.
Malsch, Rathaus, 8–12 Uhr

Ostereierschießen – Schützenverein Altenburg
Sinzheim, Schützenhaus, ab 16 Uhr

Skat-Abend, Preisskat – FV
Elchesheim, Clubhaus FV RW 1929 e.V., 19:30–22 Uhr, Startgeld: 5,-

Stark durch Theater – Workshops in Osterferien – 6 bis 8 Jahre
Sinzheim, Begegnungszentrum St. Vinzenz, 9–15 Uhr, 80,-, Anmeld.: franziska@mutpunkt.de

Seniorennachmittag – CDU
Waldprechtsweier, Michaelskapelle, 15–17 Uhr

Elsass

Ausstellung: "Haus Krumacker" in Seltz
2 Av. du Général Schneider, 9–12 Uhr und 13:30–17:30 Uhr, Eintritt frei, Info: 0033 3 / 8805 5979

Ausstellung: Grenzüberschreitendes Naturschutzzentrum Munchhausen
42 Rue de Rhin, 8:30–12:30 und 13:30–17:30 Uhr, Anmeld.: 0033 3 / 8886 5167

Ausstellung: "Wachthaus" in Mothern
7 Rue Kabach, 13:30–17:30 Uhr, Eintritt frei, Info: 0033 3 / 8805 5979

Bastelworkshop – für Kinder von 3 bis 5 Jahren und 6 bis 9 Jahren
Seltz, 2 Avenue Général Schneider, 14–15 Uhr und 15:30–16:30 Uhr, Eintritt frei, Anmeld.: 0033 3 / 8805 5939

Überregional

Ausstellung: Naturschutzzentrum Karlsruhe-Rappenwörth
Hermann-Schneider-Allee 47, 12–17 Uhr, Eintritt frei, Info: 0721 / 950 470

Ausstellung: "Zollpavillon" in Neulauterburg
im Saigon Bistro, Hagenbacher Str. 5a, 11–21 Uhr, Eintritt frei, Info: 07273 / 94100

Do., 2. April

Baden-Baden

DRK - Wirbelsäulen- und Fitnesstraining
DRK-Zentrum Baden-Baden, Schweigrother Str. 8, 18–19 Uhr, Info: Frau Bombois: 07221 / 918 928

Literatur in der Mittagspause
Stadtbibliothek, 13–13:20 Uhr, kostenlose Kurzführung im Muße-Literaturmuseum, ohne Anmeldung, Treffpunkt: Eingang

Jan Holthoff – Abstract Argumentation – Die Dialektik von Eindrücklichkeit, Variabilität und möglichem Verschwinden
Altes Dampfbad, 14–18 Uhr, kostenfrei

Anja Michaela Kretz – itero – Zerlegen, Neuordnen, Überlagern und Überschreiben ... Frage : "Was bleibt?"
Altes Dampfbad, 15–18 Uhr, kostenfrei, Info: www.gfjk.de

Foto-Ausstellung HandWerk – Fotoarbeiten von Arnim Kaiser und Birgit Fischer
Volkhochschule, 8–21 Uhr, Info: www.vhs-baden-baden.de

Vanitas | Die Schönheit des Vergänglichen
Museum LA8, 11-18 Uhr, 9,-, Info: https://la8.de

Anton Bruckner: Sinfonie Nr. 8 | Osterfestspiele
Festspielhaus, 18–20 Uhr, ab 43,-, Tickets: 07221 / 275 232 33, Info: www.festspielhaus.de

Kammermusik Cello Pur | Osterfestspiele
Kurhaus, 15–16 Uhr, 29,-, Tickets: 07221 / 275 232 33, Info: www.festspielhaus.de

Kammermusik Late Night Brass | Osterfestspiele
Kurhaus, 21:30–22:30 Uhr, 29,-, Tickets: 07221 / 275 232 33, Info: www.festspielhaus.de

Murgtal

Neue Sonderausstellung "Baustelle Moor – Damit das Wasser bleibt"
Gernsbach, Kaltenbronn, Infozentrum, 10–17 Uhr, Info: 07224 / 655 197

Wald- und Kräuterjahr-Opening Frühlingserwachen – der Frühlingskick für Körper und Sinne
Gaggenau, Waldseebad, 17:30 Uhr, Info: www.waldbaden-und-mehr.de

Bühl

Ausstellung „Die Narren sind los" – 200 Jahre Narrhalla und die Geschichte der Bühler Fastnacht
Stadtmuseum, 14–18 Uhr, Eintritt frei

Dauerausstellungen: "Geldschatz" – "Wirtschaftsgeschichte" – "Lithografie/ Fotografie" – "Religionsgeschichte"
Stadtmuseum, 14–18 Uhr, Info: www.buehl.de

Umgebung

Seniorencafé
Muggensturm, ev. Kirche, 15 Uhr

Ausstellung Center of Creativity (COC) - Malerei, Skulpturen – Kunstkreis e.V.
Malsch, Rathaus, 7:30–12:30 Uhr und 15–18 Uhr

Ostereierschießen – Schützenverein Altenburg
Sinzheim, Schützenhaus, ab 18 Uhr

Örtliches Vereinsturnier Tischtennis
Iffezheim, Sporthalle, Weierweg, 18:30 Uhr

"Gemeinsam statt einsam" – Caritativer Förderverein St. Michael e.V.
Ötigheim, Ristorante la bussola zum Schiff, 11:30 Uhr

Elsass

Ausstellung: "Haus Krumacker" in Seltz
2 Av. du Général Schneider, 9–12 Uhr und 13:30–17:30 Uhr, Eintritt frei, Info: 0033 3 / 8805 5979

Ausstellung: Grenzüberschreitendes Naturschutzzentrum Munchhausen
42 Rue de Rhin, 8:30–12:30 und 13:30–17:30 Uhr, Anmeld.: 0033 3 / 8886 5167

Ausstellung: "Wachthaus" in Mothern
7 Rue Kabach, 13:30–17:30 Uhr, Eintritt frei, Info: 0033 3 / 8805 5979

Überregional

Ausstellung: Naturschutzzentrum Karlsruhe-Rappenwörth
Hermann-Schneider-Allee 47, 12–17 Uhr, Eintritt frei, Info: 0721 / 950 470

Ausstellung: "Zollpavillon" in Neulauterburg
im Saigon Bistro, Hagenbacher Str. 5a, 11–21 Uhr, Eintritt frei, Info: 07273 / 94100

Fr., 3. April

Baden-Baden

Öffentliche Weinprobe
Neuweier, Weinhaus am Mauerberg, Mauerbergstr. 32, 14.30–16 Uhr, 10,-, Info: www.baden-badener-weinhaus.de

Jan Holthoff – Abstract Argumentation – Die Dialektik von Eindrücklichkeit, Variabilität und möglichem Verschwinden
Altes Dampfbad, 14–18 Uhr, kostenfrei

Anja Michaela Kretz – itero – Zerlegen, Neuordnen, Überlagern und Überschreiben ... Frage : "Was bleibt?"
Altes Dampfbad, 11–17 Uhr, kostenfrei, Info: www.gfjk.de

Vanitas | Die Schönheit des Vergänglichen
Museum LA8, 11-18 Uhr, 9,-, Info: https://la8.de

Musica crucis - Musikalische Andacht zur Sterbestunde Christi
Evang. Stadtkirche am Augustaplatz, Baden-Baden, 15.00 Uhr

War Requiem | Osterfestspiele
Festspielhaus, 18–20 Uhr, ab 43,-, Tickets: 07221 / 275 232 33, Info: www.festspielhaus.de

Kammermusik Alma Quartet | Osterfestspiele
Maison Messmer, 15–16 Uhr, 29,-, Tickets: 07221 / 275 232 33, Info: www.festspielhaus.de

Murgtal

Neue Sonderausstellung "Baustelle Moor – Damit das Wasser bleibt"
Gernsbach, Kaltenbronn, Infozentrum, 10–17 Uhr, Info: 07224 / 655 197

Kunstausstellung "Farbe. Leben. Ausdruck." von Lydia Eckhardt
Gernsbach Rathaus, 7:30–15 Uhr, Eintritt frei

Fischessen am Karfreitag in der Zuchtanlage des Kleintierzüchter-Vereins
Bad Rotenfels, Untergasse, 10:30 Uhr

Karfreitag-Fischessen – Sportfischerverein "Petri Heil" e.V.
Gernsbach, Träufelbachsee, kostenfrei, ab 10 Uhr

Kinderkreuzweg
Kuppenheim, kath. Kirche, 10:30 Uhr

Umgebung

Kinderkreuzweg
Muggensturm, kath. Pfarrheim, 11 Uhr

Skat-Turnier – Musikverein
Au am Rhein, Fasselstall, 15 Uhr, Anmeld.: 07245 / 2860

Fischessen u. Traditionsspiel – SV Germania e.V.
Bietigheim, Halbzeit im Hartmann-Sportpark, 11 Uhr

Fischessen am Karfreitag - Angelsportverein
Bietigheim, Schertle-See, 11 Uhr

Musik und Lesung zur Passion – Ev. Dreieinigkeitsgemeinde Bietigheim-Muggensturm-Ötigheim
Bietigheimer Bienenstock, 17 Uhr

Fischessen – Musikverein
Durmersheim, Altes Kino, 11:30 Uhr

Fischessen – Kleintierzuchtverein
Durmersheim, Vereinsgelände, ab 10:30 Uhr

Dart-Masterrunde – FV
Elchesheim, Clubhaus des FV RW 1929 e.V., 19–22 Uhr, zur Anmeld. früher kommen, 3,- für jedes Turnier

Backfischessen am Karfreitag – Angelsportverein e. V.
Hügelsheim, Zeltdachhalle, 11–16 Uhr

Fischessen am Karfreitag – Anglerkameradschaft e.V.
Iffezheim, Quellloch, 11 Uhr

Fischverkauf am Karfreitag – AKÖ - Anglerkameradschaft
Ötigheim, Friedrichsee, 11–15 Uhr

Karfreitag - Kinderkreuzweg – Kath. Kirchengemeinde
Ötigheim, Geschwister-Scholl-

Die MITTELBADENER Event-Pics: Marco Herrmann's Comedy Cocktail am 6. März

Ihr findet noch viel mehr Event-Pics von unserer Event-Reporterin Stefanie auf Instagram!

Haus, 10:30 Uhr

Fischessen am Karfreitag – FV
Steinmauern, Clubhaus Fußballverein, 11 Uhr

Karfreitagsfischessen – Angelsportverein "Frühauf"
Stollhofen, An der Stadtmühle 3, 11 Uhr

Überregional

Ausstellung: Naturschutzzentrum Karlsruhe-Rappenwörth
Hermann-Schneider-Allee 47, 11 – 17 Uhr, Eintritt frei, Info: 0721 / 950 470

Ausstellung: "Zollpavillon" in Neulauterburg
im Saigon Bistro, Hagenbacher Str. 5a, 11 – 21 Uhr, Eintritt frei, Info: 07273 / 94100

Ausstellung: "Rheinaue-Museum" in Neuburg am Rhein
Hauptstr. 50, 14 – 17 Uhr, Eintritt: 1,-, Anmeld.: gerd.balzer@t-online.de

Sa., 4. April

Baden-Baden

Jan Holthoff – Abstract Argumentation – Die Dialektik von Eindrücklichkeit, Variabilität und möglichem Verschwinden
Altes Dampfbad, 14 – 18 Uhr, kostenfrei

Anja Michaela Kretz – itero – Zerlegen, Neuordnen, Überlagern und Überschreiben ... Frage : "Was bleibt?"
Altes Dampfbad, 11 – 17 Uhr, kostenfrei, Info: www.gfjk.de

Foto-Ausstellung HandWerk – Fotoarbeiten von Arnim Kaiser und Birgit Fischer
Volkhochschule, 8 – 21 Uhr, Info: www.vhs-baden-baden.de

Vanitas | Die Schönheit des Vergänglichen
Museum LA8, 11-18 Uhr, 9,-, Info: https://la8.de

Kammermusik Alma Quartet | Osterfestspiele
Maison Messmer, 15 – 16 Uhr, 29,-, Tickets: 07221 / 275 232 33, Info: www.festspielhaus.de

Asmik Grigorian | Osterfestspiele
Festspielhaus, 18 – 20 Uhr, ab 43,-, Tickets: 07221 / 275 232 33, Info: www.festspielhaus.de

Kammermusik Siegfried-Idyll | Osterfestspiele
Kurhaus, 11 – 12 Uhr, 29,-, Tickets: 07221 / 275 232 33, Info: www.festspielhaus.de

Kammermusik Late Night | Osterfestspiele
Kurhaus, 21:30 – 22:30 Uhr, 29,-, Tickets: 07221 / 275 232 33, Info: www.festspielhaus.de

Ostereiersuche – TV Neuweier
Neuweier, Gymnastikhalle, 14:30 Uhr

Internationales Kinder-Café für bilinguale Familien
Stadtbibliothek, 12 – 13 Uhr

Once upon a matress – Die wahre Geschichte der Prinzessin auf der Erbse – Musical
Theater, 20 – 22:10 Uhr, ab 23,-, Tickets: 07221 / 275 232 33, Info: www.theater-baden-baden.de

Murgtal

Neue Sonderausstellung "Baustelle Moor – Damit das Wasser bleibt"
Gernsbach, Kaltenbronn, Infozentrum, 10 – 17 Uhr, Info: 07224 / 655 197

Eine Wanderung zum Hochmoor für die ganze Familie
Kaltenbronn, Schwarzmißhütte, Parkplatz C, 14 – 17 Uhr, 15,- pro Fam., Anmeld.: www.infozentrum-kaltenbronn.de

Bühl

Kleinkunst – Kabarett „Gefühlsecht" – Hildegart Scholten
Schütte-Keller, 20 Uhr, 20,-, Tickets: 07223 / 25 0076

Umgebung

Ostereierschießen – Schützenverein Altenburg
Sinzheim, Schützenhaus, 10 – 20 Uhr

Große Ostereiersuche
Bietigheim, Bürgerzentrum "Alter Tabakschuppen", 10 Uhr

Ostereiersuchen – Kleintierzuchtverein e.V.
Iffezheim, Rennbahn, 15 Uhr, 5,-, Anmeldung bis 25.3.26 über www.kleintierzuchtverein-iffezheim.de

Osternacht
Malsch, kath. Kirche St. Bernhard, 21 Uhr

Überregional

Ausstellung: "Zollpavillon" in Neulauterburg
im Saigon Bistro, Hagenbacher Str. 5a, 11 – 21 Uhr, Eintritt frei, Info: 07273 / 94100

So., 5. April

Baden-Baden

Jan Holthoff – Abstract Argumentation – Die Dialektik von Eindrücklichkeit, Variabilität und möglichem Verschwinden
Altes Dampfbad, 14 – 18 Uhr, kostenfrei

Anja Michaela Kretz – itero – Zerlegen, Neuordnen, Überlagern und Überschreiben ... Frage : "Was bleibt?"
Altes Dampfbad, 11 – 17 Uhr, kostenfrei, Info: www.gfjk.de

Richard Wagner: Lohengrin | Osterfestspiele
Festspielhaus, 18 – 21 Uhr, ab 59,-, Tickets: 07221 / 275 232 33, Info: www.festspielhaus.de

Vanitas | Die Schönheit des Vergänglichen
Museum LA8, 11-18 Uhr, 9,-, Info: https://la8.de

Once upon a matress – Die wahre Geschichte der Prinzessin auf der Erbse – Musical
Theater, 19 – 21:10 Uhr, ab 23,-, Tickets: 07221 / 275 232 33, Info: www.theater-baden-baden.de

Kammermusik Mozarts Gran Partita | Osterfestspiele
Kurhaus, 11 – 12 Uhr, 29,-, Tickets: 07221 / 275 232 33, Info: www.festspielhaus.de

Kammermusik Early Bird | Osterfestspiele
Museum Frieder Burda, 9 – 10 Uhr, 29,-, Tickets: 07221 / 275 232 33, Info: www.festspielhaus.de

Lämmleverkauf – Kolpingsfamilie Varnhalt
Varnhalt, Herz-Jesu-Kirche, nach dem Gottesdienst

Murgtal

Neue Sonderausstellung "Baustelle Moor – Damit das Wasser bleibt"
Gernsbach, Kaltenbronn, Infozentrum, 10 – 17 Uhr, Info: 07224 / 655 197

Osternacht
Loffenau, Ev. Gemeindehaus, 6 Uhr

Osterhasensuchen am Gierstein – Kleintierzuchtverein
Bermersbach, Giersteinanlage, bei Regenwetter in Festhalle, 15 Uhr, 8,- (pro Osternest), Anmeld.: 07228 / 2478; Treffpunkt in Ortsmitte Bermersbach an Kreuzung Luisenstr.-Bermersbachstr.-Kirchstr.

Führung: Kunstweg am Reichenbach
Gernsbach, Am Reichenbach, 11.30 – 14 Uhr, kostenfrei, Treffpunkt: Infotafel am Fuße des Kunstwegs

Osterhasensuchen und Kurkonzert Stadtkapelle
Gernsbach, Kurpark, Hildastraße, 11 – 12 Uhr Konzert, dann Osterkörbchen suchen, Gutsch. f. Osterkö.: 9,- bis 2.4. bei Tourist-Info

Bühl

Ausstellung „Die Narren sind los" – 200 Jahre Narrhalla und die Geschichte der Bühler Fastnacht
Stadtmuseum, 14 – 18 Uhr, Eintritt frei

Dauerausstellungen: "Geldschatz" – "Wirtschaftsgeschichte" – "Lithografie/Fotografie" – "Religionsgeschichte"
Stadtmuseum, 14 – 18 Uhr, Info: www.buehl.de

Umgebung

Kleintiermarkt – Kleintierzuchtverein
Muggensturm, Zuchtanlage, ab 7 Uhr

Osterkonzert – Musikverein
Bühlertal, Haus des Gastes, 19:30 Uhr

Familiengottesdienst zu Ostern
Durmersheim, ev. Kreuzkirche, 10 Uhr

Jahreskonzert – Osterkonzert – Musikverein e.V.
Iffezheim, Sporthalle, Weierweg, 19:30 Uhr, zu Beginn Jugendorchester

Festgottesdienst Ostersonntag
Malsch, kath. Kirche St. Cyriak, 10:45 Uhr
Völkersbach, kath. Kirche St. Georg, 9 Uhr

Triff den Osterhasen – Kleintierzuchtverein
Muggensturm, Zuchtanlage, 10 – 12 Uhr

Ausstellung: Museum "Arbeit am Rhein" in Elchesheim-Illingen
Rheinstr. 34, 14 – 17 Uhr, Eintritt frei, Info: 07245 / 93010

Ausstellung: "Hardtmuseum" in Durmersheim
Ritterstr. 16, 14 – 17 Uhr, Eintritt frei, Info: 07245 / 93 999 100

Osterfest – Neue Tierhilfe e.V.
Sinzheim, Buchtunger Hof 5, 11 – 17 Uhr

Überregional

Ausstellung: Naturschutzzentrum Karlsruhe-Rappenwörth
Hermann-Schneider-Allee 47, 11 – 17 Uhr, Eintritt frei, Info: 0721 / 950 470

Ausstellung: "Zollpavillon" in Neulauterburg
im Saigon Bistro, Hagenbacher Str. 5a, 11 – 21 Uhr, Eintritt frei, Info: 07273 / 94100

Ausstellung: "Rheinaue-Museum" in Neuburg am Rhein
Hauptstr. 50, 14 – 17 Uhr, Eintritt: 1,-, Anmeld.: gerd.balzer@t-online.de

Ausstellung: "Heimathaus" in Eggenstein
Ankerberg 8, 11 – 16 Uhr, Eintritt frei, Info: 0721 / 978 860

Ausstellung: "Heimatmuseum" in Leopoldshafen
Leopoldstr. 12, 11 – 16 Uhr, Eintritt frei, Info: 0721 / 978 860

Ausstellung: "Museum für Siedlungsgeschichte" in Neuburgweier
Rheinstr. 16, 14 – 17 Uhr, Eintritt frei, Info: 07242 / 9514 450

Mo., 6. April

Baden-Baden

Tanztee im Kurhaus
Kurhaus, 15:30 – 18 Uhr, 18,-, Tickets: 07221 / 275 232 33, Info: www.theater-baden-baden.de

Anja Michaela Kretz – itero – Zerlegen, Neuordnen, Überlagern und Überschreiben ... Frage : "Was bleibt?"
Altes Dampfbad, 11 – 17 Uhr, kostenfrei, Info: www.gfjk.de

Bundesjugendorchester meets Bundesjazzorchester | Osterfestspiele
Festspielhaus, 11 – 13 Uhr, ab 13,-, Tickets: 07221 / 275 232 33, Info: www.festspielhaus.de

Murgtal

Neue Sonderausstellung "Baustelle Moor – Damit das Wasser bleibt"
Gernsbach, Kaltenbronn, Infozentrum, 10 – 17 Uhr, Info: 07224 / 655 197

Kunstausstellung "Farbe. Leben. Ausdruck." von Lydia Eckhardt
Gernsbach Rathaus, 7:30 – 16 Uhr, Eintritt frei

Ausstellung: Umfangreiche Sammlungen zur Kuppenheimer und Oberndorfer Geschichte
Kuppenheim, Heimatmuseum, Murgtalstr. 8, 14:30 – 16 Uhr

Bühl

Der Herr der Ringe & Der Hobbit
Bürgerhaus Neuer Markt, 16 – 18:15 Uhr, ab 57,40, Tickets: www.reservix.de

The Music of Hans Zimmer & Others – A Celebration of Film Music
Bürgerhaus Neuer Markt, 20 – 22:30 Uhr, ab 57,40, Tickets: www.reservix.de

Umgebung

Osterhasen suchen – Verein für Deutsche Schäferhunde
Au am Rhein, Vereinsgelände, 11 Uhr

Familiengottesdienst am Ostermontag
Durmersheim, kath. Kirche St. Dionysius, 10:30 Uhr

Ostersternritt – Reit- und Fahrverein St. Wendelin
Leiberstung, Vereinsgelände, 11 Uhr

Osterausklang – Musikverein
Malsch, Bürgerhaus, 15:30 Uhr

Ostereierschießen – Schützenverein Hubertus
Ottersweier, Schützenhaus, 10 – 12 Uhr

Ostereiersuche des Vereins für Volkstanz und Heimatpflege e.V.
Steinmauern, Hauptstraße, 15 Uhr

Festgottesdienst Ostermontag
Sulzbach, kath Kirche St. Ignatius, 10:45 Uhr
Waldprechtsweier, kath. Kirche St. Michael, 9 Uhr

Überregional

Ausstellung: Naturschutzzentrum Karlsruhe-Rappenwörth
Hermann-Schneider-Allee 47, 11 – 17 Uhr, Eintritt frei, Info: 0721 / 950 470

Ausstellung: "Zollpavillon" in Neulauterburg
im Saigon Bistro, Hagenbacher Str. 5a, 11 – 21 Uhr, Eintritt frei, Info: 07273 / 94100

Ausstellung: "Rheinaue-Museum" in Neuburg am Rhein
Hauptstr. 50, 14 – 17 Uhr, Eintritt: 1,-, Anmeld.: gerd.balzer@t-online.de

Di., 7. April

Baden-Baden

DRK - Beckenboden-Gymnastik
DRK-Zentrum Baden-Baden, Schweigrother Str. 8, 17:15 – 18:15 Uhr, Info: Frau Bombois: 07221 / 918 928

Anja Michaela Kretz – itero – Zerlegen, Neuordnen,

Die MITTELBADENER Event-Pics: Marco Herrmann's Comedy Cocktail am 6. März

Ihr findet noch viel mehr Event-Pics von unserer Event-Reporterin Stefanie auf Instagram!

Überlagern und Überschreiben ... Frage : "Was bleibt?"
Altes Dampfbad, 15–18 Uhr, kostenfrei, Info: www.gfjk.de

Foto-Ausstellung HandWerk – Fotoarbeiten von Arnim Kaiser und Birgit Fischer
Volkhochschule, 8–21 Uhr, Info: www.vhs-baden-baden.de

Vanitas | Die Schönheit des Vergänglichen
Museum LA8, 11-18 Uhr, 9,-, Info: https://la8.de

Was ist KI - einfach erklärt im Rahmen von "Ich digital - live!"
Stadtbibliothek, 12:30–13 Uhr

Murgtal

Kunstausstellung "Farbe. Leben. Ausdruck." von Lydia Eckhardt
Gernsbach Rathaus, 7:30–12 Uhr, Eintritt frei

Bühl

„Flotte Nadeln"-Treff – Stricken, Häkeln, Sticken & Co.
Peter's gute Backstube, 15 Uhr

Rentensprechtag
Friedrichsbau, E.09, Eing. Fr.-Conrad-Str., 8:20–12 Uhr und 13–15:20 Uhr, kostenfrei, Anmeld.: 0721 / 8251 1543

Dauerausstellungen: "Geldschatz" – "Wirtschaftsgeschichte" – "Lithografie/ Fotografie" – "Religionsgeschichte"
Stadtmuseum, 9–13 Uhr, Info: www.buehl.de

Umgebung

Ausstellung Center of Creativity (COC) - Malerei, Skulpturen – Kunstkreis e.V.
Malsch, Rathaus, 8–12 Uhr

Elsass

Ausstellung: "Haus Krumacker" in Seltz
2 Av. du Général Schneider, 9–12 Uhr und 13:30–17:30 Uhr, Eintritt frei, Info: 0033 3 / 8805 5979

Ausstellung: Grenzüberschreitendes Naturschutzzentrum Munchhausen
42 Rue de Rhin, 8:30–12:30 und 13:30–17:30 Uhr, Anmeld.: 0033 3 / 8886 5167

Ausstellung: "Wachthaus" in Mothern
7 Rue Kabach, 13:30–17:30 Uhr, Eintritt frei, Info: 0033 3 / 8805 5979

Überregional

Ausstellung: Naturschutzzentrum Karlsruhe-Rappenwörth
Hermann-Schneider-Allee 47, 12–17 Uhr, Eintritt frei, Info: 0721 / 950 470

Starke Frauen - Starker Alltag – für zugewanderte Frauen
Cabrini Center Achern, Hauptstr. 70, 10–11:30 Uhr, Anmeld.: 07841 / 621 470

Mi., 8. April

Baden-Baden

DRK - Yoga mit Pilates
DRK-Zentrum Baden-Baden, Schweigrother Str. 8, 17:15–18:15 Uhr, Info: Frau Bombois: 07221 / 918 928

Kloster-Führung - Cistercienserinnen Abtei Lichtenthal
Kloster Lichtenthal, Klosterpforte, 15 Uhr, Erw. 6,-, erm. 3,50, Info: www.abtei-lichtenthal.de

Anja Michaela Kretz – itero – Zerlegen, Neuordnen, Überlagern und Überschreiben ... Frage : "Was bleibt?"
Altes Dampfbad, 15–18 Uhr, kostenfrei, Info: www.gfjk.de

Foto-Ausstellung HandWerk – Fotoarbeiten von Arnim Kaiser und Birgit Fischer
Volkhochschule, 8–21 Uhr, Info: www.vhs-baden-baden.de

Vanitas | Die Schönheit des Vergänglichen
Museum LA8, 11-18 Uhr, 9,-, Info: https://la8.de

Murgtal

Neue Sonderausstellung "Baustelle Moor – Damit das Wasser bleibt"
Gernsbach, Kaltenbronn, Infozentrum, 10–17 Uhr, Info: 07224 / 655 197

Kunstausstellung "Farbe. Leben. Ausdruck." von Lydia Eckhardt
Gernsbach Rathaus, 7:30–12 Uhr, Eintritt frei

Reparaturcafé des Seniorenrates
Ottenau, Marxstr. 7, 15.30 Uhr, transport. Kleingeräte, auf Spendenbasis, Info: 07222 / 988 359

Bühl

Bridge – mehr als nur ein Kartenspiel
Vereinsheim, 15–18 Uhr

Unterhaltsames Gedächtnistraining
Rathaus 1, 14:30–15:30 Uhr, Anmeld.:07223 / 935 4743

Lernfit
Mediathek, 18–21 Uhr, Anmeld.: mediathek@buehl.de

Umgebung

Ausstellung Center of Creativity (COC) - Malerei, Skulpturen – Kunstkreis e.V.
Malsch, Rathaus, 8–12 Uhr

Stark durch Theater – Workshops in Osterferien – 8 bis 10 Jahre
Sinzheim, Begegnungszentrum St. Vinzenz, 9–15 Uhr, 80,-, Anmeld.: franziska@mutpunkt.de

Elsass

Lesungen für Kinder von 0 bis 3 Jahren, Mütter und Tagesmütter
Seltz, 2 Avenue Général Schneider, 9:30–10 Uhr und 10:30–11 Uhr, Eintritt frei, Info: 0033 3 / 8805 5939

Ausstellung: "Haus Krumacker" in Seltz
2 Av. du Général Schneider, 9–12 Uhr und 13:30–17:30 Uhr, Eintritt frei, Info: 0033 3 / 8805 5979

Ausstellung: Grenzüberschreitendes Naturschutzzentrum Munchhausen
42 Rue de Rhin, 8:30–12:30 und 13:30–17:30 Uhr, Anmeld.: 0033 3 / 8886 5167

Ausstellung: "Wachthaus" in Mothern
7 Rue Kabach, 13:30–17:30 Uhr, Eintritt frei, Info: 0033 3 / 8805 5979

Ludothèque – Spielesammlung – ab 2 Jahren
Seltz, 2 Avenue Général Schneider, 14–17 Uhr, Eintritt frei, Info: 0033 3 / 8805 5939

Überregional

Ausstellung: Naturschutzzentrum Karlsruhe-Rappenwörth
Hermann-Schneider-Allee 47, 12–17 Uhr, Eintritt frei, Info: 0721 / 950 470

Ausstellung: "Zollpavillon" in Neulauterburg
im Saigon Bistro, Hagenbacher Str. 5a, 11–21 Uhr, Eintritt frei, Info: 07273 / 94100

Do., 9. April

Baden-Baden

Kaffeetreff Goldrand im Mehrgenerationenhaus
Mehrgenerationenhaus, Breisgaustr. 23, 15–17 Uhr

Cercle de conversation française
Stadtbibliothek, 17–18:30 Uhr

DRK - Wirbelsäulen- und Fitnesstraining
DRK-Zentrum Baden-Baden, Schweigrother Str. 8, 18–19 Uhr, Info: Frau Bombois: 07221 / 918 928

DRK - Erste Hilfe - Grundkurs
DRK-Zentrum Baden-Baden, Schweigrother Str. 8, 8.30–16.15 Uhr, Anmeld.: www.drk-baden-baden.de

Rhythm & Blues
Kurhaus, Kaiserallee 1, 20 Uhr, ab 33,-

Literatur in der Mittagspause
Stadtbibliothek, 13–13:20 Uhr, kostenlose Kurzführung im Muße-Literaturmuseum, ohne Anmeldung, Treffpunkt: Eingang

Anja Michaela Kretz – itero – Zerlegen, Neuordnen, Überlagern und Überschreiben ... Frage : "Was bleibt?"
Altes Dampfbad, 15–18 Uhr, kostenfrei, Info: www.gfjk.de

Foto-Ausstellung HandWerk – Fotoarbeiten von Arnim Kaiser und Birgit Fischer
Volkhochschule, 8–21 Uhr, Info: www.vhs-baden-baden.de

Vanitas | Die Schönheit des Vergänglichen
Museum LA8, 11-18 Uhr, 9,-, Info: https://la8.de

Murgtal

Neue Sonderausstellung "Baustelle Moor – Damit das Wasser bleibt"
Gernsbach, Kaltenbronn, Infozentrum, 10–17 Uhr, Info: 07224 / 655 197

Vorlesen und Erzählen mit "Onilo" – ab 3 Jahren
Gaggenau, Stadtbibliothek, 15–16 Uhr, Eintritt frei, ohne Anmeld.

Osterfeier beim Seniorennachmittag – Forum Älter werden
Gaggenau-Oberweier, Gemeindehaus St. Johannes, 14 Uhr

Seminar und Workshop: Hilfe für Insekten - Insektenhotel bauen – von 6 bis 14 Jahren
Nationalparkzentrum Ruhestein, 10:30–14:30 Uhr, 8,-, Anmeldung bis 5.4., 12 Uhr: www.nationalpark-schwarzwald.de

Bühl

Spielenachmittag
Mediathek, 14:30–16:30 Uhr, Anmeld.: 07223 / 935 4743

Dauerausstellungen: "Geldschatz" – "Wirtschaftsgeschichte" – "Lithografie/ Fotografie" – "Religionsgeschichte"
Stadtmuseum, 14–18 Uhr, Info: www.buehl.de

Umgebung

Seniorennachmittag – FORUM älter werden
Völkersbach, Pfarrsaal, 15 Uhr

Ausstellung Center of Creativity (COC) - Malerei, Skulpturen – Kunstkreis e.V.
Malsch, Rathaus, 7:30–12:30 Uhr und 15–18 Uhr

Elsass

Ausstellung: "Haus Krumacker" in Seltz
2 Av. du Général Schneider, 9–12 Uhr und 13:30–17:30 Uhr, Eintritt frei, Info: 0033 3 / 8805 5979

Ausstellung: Grenzüberschreitendes Naturschutzzentrum Munchhausen
42 Rue de Rhin, 8:30–12:30 und 13:30–17:30 Uhr, Anmeld.: 0033 3 / 8886 5167

Ausstellung: "Wachthaus" in Mothern
7 Rue Kabach, 13:30–17:30 Uhr, Eintritt frei, Info: 0033 3 / 8805 5979

Überregional

Ausstellung: Naturschutzzentrum Karlsruhe-Rappenwörth
Hermann-Schneider-Allee 47, 12–17 Uhr, Eintritt frei, Info: 0721 / 950 470

Ausstellung: "Zollpavillon" in Neulauterburg
im Saigon Bistro, Hagenbacher Str. 5a, 11–21 Uhr, Eintritt frei, Info: 07273 / 94100

Fr., 10. April

Baden-Baden

Öffentliche Weinprobe
Neuweier, Weinhaus am Mauerberg, Mauerbergstr. 32, 14.30–16 Uhr, 10,-, Info: www.baden-badener-weinhaus.de

Anja Michaela Kretz – itero – Zerlegen, Neuordnen, Überlagern und Überschreiben ... Frage : "Was bleibt?"
Altes Dampfbad, 15–18 Uhr, kostenfrei, Info: www.gfjk.de

Foto-Ausstellung HandWerk – Fotoarbeiten von Arnim Kaiser und Birgit Fischer
Volkhochschule, 8–21 Uhr, Info: www.vhs-baden-baden.de

Vanitas | Die Schönheit des Vergänglichen
Museum LA8, 11-18 Uhr, 9,-, Info: https://la8.de

Murgtal

Neue Sonderausstellung "Baustelle Moor – Damit das Wasser bleibt"
Gernsbach, Kaltenbronn, Infozentrum, 10–17 Uhr, Info: 07224 / 655 197

Kunstausstellung "Farbe. Leben. Ausdruck." von Lydia Eckhardt
Gernsbach Rathaus, 7:30–15 Uhr, Eintritt frei

Bühl

Seniorentreff Kaleidoskop
Kifaz, 15–17 Uhr, Info: 07223 / 935 4743

Adonia-Musical: „Treffpunkt: Brunnen! Jesus und die Frau aus Samarien" – Gemeindeteam Neusatz in Pfarrei St. Bernhard
Neusatz, Schlossberghalle, 19:30 Uhr, Eintritt frei, Spenden erbeten, Info: www.adonia.de

Umgebung

"Gemeinsam schmeckt's am besten" – Bürger für Bürger
Bühlertal, Restaurant "Grüner Baum", 11:30 Uhr, Anmeld.: 0151-17938743

Ausstellung Center of Creativity (COC) - Malerei, Skulpturen – Kunstkreis e.V.
Malsch, Rathaus, 8–12 Uhr

Stark durch Theater – Workshops in Osterferien – 10 bis 12 Jahre
Sinzheim, Begegnungszentrum St. Vinzenz, 9–15 Uhr, 80,-, Anmeld.: franziska@mutpunkt.de

Elsass

Ausstellung: "Haus Krumacker" in Seltz
2 Av. du Général Schneider, 9–12 Uhr und 13:30–17:30 Uhr, Eintritt frei, Info: 0033 3 / 8805 5979

Ausstellung: Grenzüberschreitendes Naturschutzzentrum Munchhausen
42 Rue de Rhin, 8:30–12:30 und 13:30–17:30 Uhr, Anmeld.: 0033 3 / 8886 5167

11.04.2026 BadnerHalle Rastatt

03.10.2026 Reithalle Rastatt

30.10.2026 Reithalle Rastatt

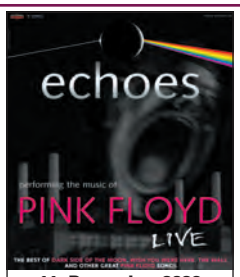

11. Dezember 2026 BadnerHalle Rastatt

18. Dezember 2026 BadnerHalle Rastatt

19. Dezember 2026 BadnerHalle Rastatt

Tickets unter www.konzertservice-rastatt.de
oder postalisch unter 07232 - 36 42 953

Ausstellung: "Wachthaus" in Mothern
7 Rue Kabach, 13:30–17:30 Uhr, Eintritt frei, Info: 0033 3 / 8805 5979

Überregional

Ausstellung: Naturschutzzentrum Karlsruhe-Rappenwörth
Hermann-Schneider-Allee 47, 12–17 Uhr, Eintritt frei, Info: 0721 / 950 470

Ausstellung: "Zollpavillon" in Neulauterburg
im Saigon Bistro, Hagenbacher Str. 5a, 11–21 Uhr, Eintritt frei, Info: 07273 / 94100

Sa., 11. April

Baden-Baden

Kloster-Führung - Cistercienserinnen Abtei Lichtenthal
Kloster Lichtenthal, Klosterpforte, 15 Uhr, Erw. 6,-, erm. 3,50, Info: www.abtei-lichtenthal.de

Anja Michaela Kretz – itero – Zerlegen, Neuordnen, Überlagern und Überschreiben ... Frage : "Was bleibt?"
Altes Dampfbad, 11 – 17 Uhr, kostenfrei, Info: www.gfjk.de

Foto-Ausstellung HandWerk – Fotoarbeiten von Arnim Kaiser und Birgit Fischer
Volkhochschule, 8–21 Uhr, Info: www.vhs-baden-baden.de

Vanitas | Die Schönheit des Vergänglichen
Museum LA8, 11-18 Uhr, 9,-, Info: https://la8.de

Elvis – Das Musical
Festspielhaus, 20–22:30 Uhr, ab 57,50, Tickets: 07221 / 275 232 33, Info: www.festspielhaus.de

International Kinder-Café – Treffpunkt für bilinguale Familien
Stadtbibliothek + Muße-Literaturmuseum, 12–13 Uhr, kostenfrei, Buchung: 07221 / 932 260

Deutsch-Spanische Vorlesereise für Kinder ab 3 Jahren
Stadtbibliothek, 11 – 11:30 Uhr

Ellen Babic – von Marius von Mayenburg
Theater, 20 Uhr, ab 26,-, Tickets: 07221 / 275 232 33, Info: www.theater-baden-baden.de

Murgtal

Neue Sonderausstellung "Baustelle Moor – Damit das Wasser bleibt"
Gernsbach, Kaltenbronn, Infozentrum, 10–17 Uhr, Info: 07224 / 655 197

Sagenweg in Gernsbach: Sagen gelesen von Schriftsteller Gerd Groß
Gernsbach, Im Grund, 10–14:30 Uhr, kostenfrei, Info: www.gernsbach.de

Abenteuer unter alten Buchen – Kinder-Ferienprogramm – von 8 bis 12 Jahren
Kaltenbronn, Infozentrum, 11 – 15 Uhr, 10,-, Anmeld.: www.infozentrum-kaltenbronn.de

Vögel am Kaltenbronn – Morgenwanderung – ab 12 Jahren
Kaltenbronn, Infozentrum, 6:30–9:30 Uhr, 7,-

Führung und Exkursion: Drei-Schanzen-Tour
Parkplatz Alexanderschanze (B 28), 13:30–17 Uhr, ggf. Kosten für Busfahrkarte, Anmeldung bis 9.4.,12 Uhr: www.nationalpark-schwarzwald.de

Schumann (Dicherliebe), Brahms & ein bissle Jazz
Stadthalle, Gernsbach, 18 Uhr

Bühl

Vorlesestunde für Kinder von 5 bis 8 Jahren – mit Seniorengruppe „Sternenzauber"
Mediathek, 10:30–ca.11:30 Uhr, kostenlos, ohne Anmeldung

Wein & Heimat genießen – Wir wandern auf dem Rotweinweg – Weinprobe
Affentaler Winzer eG, Betschgräblerplatz, 20,-, verbindl. Anm.: 07223 / 989 80

Sprechchor „Incenti" – Das besondere Chor-Erlebnis
Kifaz, 15 Uhr, Info: 07223 / 935 4743

Umgebung

Live im Gewölbekeller "Linda Jacob und Matthieu W"
Bühlertal, Altes Schulhaus, 20 Uhr, 15,-, Karten: Vvk: Tourist-Info: 07223 / 7101 180

Konzert – Musikverein
Hügelsheim, Schwarzwaldhalle, 20–23 Uhr, 12,- AK, 10,- Vvk: u. a. Bäckerei Leppert

Tonie-Tauschmarkt
Iffezheim, Iffothek, Hauptstr. 54, 11 Uhr

U13-Qualifikationsturnier zum Cordial-Cup in Tirol – Fußballverein e.V.
Ottersweier, Lindenstadion FVO, 9:30–ca.17 Uhr, anschließ. Siegerehrung

Frühjahrskonzert MV Winden e.V.
Sinzheim, Fremersberghalle, 19:30 Uhr

Erstes Repair Café
Steinmauern, Gruppenraum der Turnhalle, 14–17 Uhr

Geführte Geo-Tour Gertelbach
Treffpunkt: Bühlertal, Wanderparkplatz Gertelbach, 13:30–ca.15:30 Uhr, 6,-, Anmeld. bis 8.4.: 07223 / 26499

Elsass

Kino - Mon ami le petit manchot (Mein Freund, der kleine Pinguin) – für jedes Publikum – in frz. Spr.
Lauterbourg, salle polyvalente - salle de cinéma, 17 – 19 Uhr, 5,-

Kino – für jedes Publikum
Lauterbourg, salle polyvalente (Mehrzwecksaal), 20–21:45 Uhr, 5,-, Info: 0033 3 / 8894 8028

Soirée rétro – Pfusch Event's
Mothern, Salle polyvalente (Mehrzwecksaal), 19 Uhr, Info: 0033 6 / 5881 5127

Überregional

Ausstellung: "Zollpavillon" in Neulauterburg
im Saigon Bistro, Hagenbacher Str. 5a, 11–21 Uhr, Eintritt frei, Info: 07273 / 94100

Pamina: Vogelstimmen mal anders – Einführung in die Welt der Vogelgesänge – ab 12 Jahren
Mitmach-Garten Karlsruhe-Rüppurr, Holderweg 54, 9–13 Uhr, Anmeld.: 0721 / 950 472

So., 12. April

Baden-Baden

Heimatmuseum Balg geöffnet
Balger Hauptstraße 57, 14–17 Uhr, Eintritt frei

Kloster-Führung - Cistercienserinnen Abtei Lichtenthal
Kloster Lichtenthal, Klosterpforte, 15 Uhr, Erw. 6,-, erm. 3,50, Info: www.abtei-lichtenthal.de

Anja Michaela Kretz – itero – Zerlegen, Neuordnen, Überlagern und Überschreiben ... Frage : "Was bleibt?"
Altes Dampfbad, 11 – 17 Uhr, kostenfrei, Info: www.gfjk.de

Vanitas | Die Schönheit des Vergänglichen
Museum LA8, 11-18 Uhr, 9,-, Info: https://la8.de

Schumann (Dicherliebe), Brahms & ein bissle Jazz
Lutherkirche, Lichtental, 16 Uhr

Gottesdienst mit Pop und Gospelchor Gottmadingen
Evang. Stadtkirche am Augustaplatz, Baden- Baden, 10.00 Uhr

Fliwatü | Kindertheater
Kurhaus, 15–15:50 Uhr, ab 10,-, Tickets: 07221 / 275 232 33, Info: www.baden-baden.com

Murgtal

Neue Sonderausstellung "Baustelle Moor – Damit das Wasser bleibt"
Gernsbach, Kaltenbronn, Infozentrum, 10–17 Uhr, Info: 07224 / 655 197

Meine Lieblingstour im Frühling, Sommer, Herbst und Winter – geführte Wanderung – ab 10 Jahren
Kaltenbronn, Infozentrum, ab 11 Uhr, 10,-, Anmeld.: www.infozentrum-kaltenbronn.de

Dorfführung, anschl. Michelbacher Vesper im Heimatmuseum (ab 10 TN)
Michelbach, Wiesentalhalle, 14:30 Uhr, 12,-, Anmeldung bis 9.4.26: rundwegfreunde@gmx.de

Bühl

Dauerausstellungen: "Geldschatz" – "Wirtschaftsgeschichte" – "Lithografie/ Fotografie" – "Religionsgeschichte"
Stadtmuseum, 14–18 Uhr, Info: www.buehl.de

Umgebung

Museum Geiserschmiede hat geöffnet
Bühlertal, Museum, 14–17 Uhr

Musikalischer Nachmittag – Musikverein
Hügelsheim, Schwarzwaldstraße, 15–17 Uhr

U15-Qualifikationsturnier zum Cordial-Cup in Tirol – Fußballverein e.V.
Ottersweier, Lindenstadion FVO, 9:30–ca.17 Uhr, anschließ. Siegerehrung

Überregional

Ausstellung: Naturschutzzentrum Karlsruhe-Rappenwörth
Hermann-Schneider-Allee 47, 11 – 17 Uhr, Eintritt frei, Info: 0721 / 950 470

Ausstellung: "Zollpavillon" in Neulauterburg
im Saigon Bistro, Hagenbacher Str. 5a, 11–21 Uhr, Eintritt frei, Info: 07273 / 94100

Ausstellung: "Heimathaus" in Eggenstein
Ankerberg 8, 11 – 16 Uhr, Eintritt frei, Info: 0721 / 978 860

Ausstellung: "Heimatmuseum" in Leopoldshafen
Leopoldstr. 12, 11 – 16 Uhr, Eintritt frei, Info: 0721 / 978 860

Pamina: Vogelgesänge auf Hauptfriedhof
Treffpunkt: Infozentrum Hauptfriedhof Karlsruhe, Haid-und-Neu-Straße, 7:15–9 Uhr, Anmeld.: 0721 / 950 472

Mo., 13. April

Baden-Baden

DRK - Gymnastik für Frauen 50+
DRK-Zentrum Baden-Baden, Schweigrother Str. 8, 19–20 Uhr, Info: Frau Bombois: 07221 / 918 928

DRK - Gymnastik mit Pilates
DRK-Zentrum Baden-Baden, Schweigrother Str. 8, 13 – 14 Uhr, Info: Frau Bombois: 07221 / 918 928

DRK - Sturzprophylaxe
DRK-Zentrum Baden-Baden, Schweigrother Str. 8, 10:15 – 11:15 Uhr, Info: Frau Bombois: 07221 / 918 928
DRK-Zentrum Baden-Baden, Schweigrother Str. 8, 11:30 – 12:30 Uhr, Info: Frau Bombois: 07221 / 918 928

Bewegungstraining mit IDOGO-Stäben
DRK-Zentrum Baden-Baden, Schweigrother Str. 8, 16.45 – 17.45 Uhr, Info: Frau Bombois: 07221 / 918 928

Foto-Ausstellung HandWerk – Fotoarbeiten von Arnim Kaiser und Birgit Fischer
Volkhochschule, 8–21 Uhr, Info: www.vhs-baden-baden.de

Murgtal

Kunstausstellung "Farbe. Leben. Ausdruck." von Lydia Eckhardt
Gernsbach Rathaus, 7:30 – 16 Uhr, Eintritt frei

Lernnachmittag
Stadtbibliothek, 13 Uhr, kostenlos, ohne Anmeldung, Info: www.stadtbibliothek-gaggenau.de

Umgebung

Café International
Malsch, Jugendhaus Villa Federbach, 17 – 19 Uhr

Fahrbücherei
Söllingen, Am Rathaus, 15:45 – 17:15 Uhr, Online-Katalog: sb-badenbaden.lmscloud.net
Stollhofen, Festplatz an Schule, 14 – 15:30 Uhr, Online-Katalog: sb-badenbaden.lmscloud.net

Ausstellung Center of Creativity (COC) - Malerei, Skulpturen – Kunstkreis e.V.
Malsch, Rathaus, 8 – 12 Uhr

Tanzmeditation – Kath. Frauengemeinschaft (kfd)
Malsch, kath. Kirch St. Cyriak, 20 Uhr

Elsass

Ausstellung: "Haus Krumacker" in Seltz
2 Av. du Général Schneider, 9 – 12 Uhr und 13:30 – 17:30 Uhr, Eintritt frei, Info: 0033 3 / 8805 5979

Ausstellung: Grenzüberschreitendes Naturschutzzentrum Munchhausen
42 Rue de Rhin, 8:30 – 12:30 und 13:30 – 17:30 Uhr, Anmeld.: 0033 3 / 8886 5167

Ausstellung: "Wachthaus" in Mothern
7 Rue Kabach, 13:30 – 17:30 Uhr, Eintritt frei, Info: 0033 3 / 8805 5979

Überregional

Ausstellung: "Zollpavillon" in Neulauterburg
im Saigon Bistro, Hagenbacher Str. 5a, 11–21 Uhr, Eintritt frei, Info: 07273 / 94100

Di., 14. April

Baden-Baden

DRK - Beckenboden-Gymnastik
DRK-Zentrum Baden-Baden, Schweigrother Str. 8, 17:15 – 18:15 Uhr, Info: Frau Bombois: 07221 / 918 928

Literaturkreis
Stadtbibliothek, 15:30 – 17:30 Uhr

DRK - Sitzgymnastik - fit und aktiv
DRK-Zentrum Baden-Baden, Schweigrother Str. 8, 9.30 – 10.15 Uhr, Info: Frau Bombois: 07221 / 918 928

Anja Michaela Kretz – itero – Zerlegen, Neuordnen, Überlagern und Überschreiben ... Frage : "Was bleibt?"
Altes Dampfbad, 15 – 18 Uhr, kostenfrei, Info: www.gfjk.de

Foto-Ausstellung HandWerk – Fotoarbeiten von Arnim Kaiser und Birgit Fischer
Volkhochschule, 8–21 Uhr, Info: www.vhs-baden-baden.de

Vanitas | Die Schönheit des Vergänglichen
Museum LA8, 11-18 Uhr, 9,-, Info: https://la8.de

Sicherer Umgang mit KI. Im Rahmen von "Ich digital - live!", siehe News zur vorherigen Themenreihe Soziale Medien
Stadtbibliothek, 12:30 – 13 Uhr

Die MITTELBADENER Event-Pics: Marco Herrmann's Comedy Cocktail am 6. März

Murgtal

Kunstausstellung "Farbe. Leben. Ausdruck." von Lydia Eckhardt
Gernsbach Rathaus, 7:30–12 Uhr, Eintritt frei

Internetcafé Knöpfle 56 plus – für Senior(inn)en bei Problemen mit Computer und Handy
Kuppenheim, Alter Kindergarten, Viktoriastr. 2, 14–16 Uhr

Seniorenfeier
Kuppenheim, Veranstaltungshalle, 15 Uhr

Literaturkreis: Buch des Abends – „Halber Stein" von Iris Wolff
Stadtbibliothek, 19 Uhr, Eintritt frei, neue TN herzlich willkommen

Bühl

„Flotte Nadeln"-Treff – Stricken, Häkeln, Sticken & Co.
Peter's gute Backstube, 15 Uhr

Dauerausstellungen: "Geldschatz" – "Wirtschaftsgeschichte" – "Lithografie/Fotografie" – "Religionsgeschichte"
Stadtmuseum, 9–13 Uhr, Info: www.buehl.de

Frühlingswanderung mit Einkehr – Frauengemeinschaft
Treffpunkt: Rheintalhalle, 15 Uhr,

Umgebung

Ausstellung Center of Creativity (COC) - Malerei, Skulpturen – Kunstkreis e.V.
Malsch, Rathaus, 8–12 Uhr

Spielenachmittag für Senioren (VR1) – Bürger für Bürger
Bühlertal, Haus des Gastes, 14:30 Uhr

Seniorennachmittag – Ev. Dreieinigkeitsgemeinde Bietigheim-Muggensturm-Ötigheim
Bietigheimer Bienenstock, 14:30 Uhr

Bilderbuchkino – von 4 bis 7 Jahren
Bühlertal, Kath. öffentliche Bücherei, 15:30–ca.16/16:10 Uhr, Eintritt frei, Info: www.bibkat.de

Ahnen- und Familienforscher – Stammtisch – Heimatfreunde Malsch e.V.
Malsch, Restaurant "Ja-Mas", 19 Uhr

Elsass

Besuch des Naturschutzgebiets
Munchhausen, Parkplatz an der Sauer, 16–18:30 Uhr, kostenlos, Reserv. 0033 3 / 8805 5979

Ausstellung: "Haus Krumacker" in Seltz
2 Av. du Général Schneider, 9–12 Uhr und 13:30–17:30 Uhr, Eintritt frei, Info: 0033 3 / 8805 5979

Ausstellung: Grenzüberschreitendes Naturschutzzentrum Munchhausen
42 Rue de Rhin, 8:30–12:30 und 13:30–17:30 Uhr, Anmeld.: 0033 3 / 8886 5167

Ausstellung: "Wachthaus" in Mothern
7 Rue Kabach, 13:30–17:30 Uhr, Eintritt frei, Info: 0033 3 / 8805 5979

Überregional

Ausstellung: Naturschutzzentrum Karlsruhe-Rappenwörth
Hermann-Schneider-Allee 47, 12–17 Uhr, Eintritt frei, Info: 0721 / 950 470

Starke Frauen - Starker Alltag – für zugewanderte Frauen
Cabrini Center Achern, Hauptstr. 70, 10–11:30 Uhr, Anmeld.: 07841 / 621 470

Bürgerberatung: Wie kann ich meine Stasi-Akte einsehen? – Stasi-Unterlagen-Archiv Berlin-Lichtenberg
Mannheimer Abendakademie und Volkshochschule GmbH, U 1, 16-19, Mannheim, 16–20:30 Uhr, Eintritt frei, gültiges Personaldokument erford.

Mi., 15. April

Baden-Baden

DRK - Yoga mit Pilates
DRK-Zentrum Baden-Baden, Schweigrother Str. 8, 17:15–18:15 Uhr, Info: Frau Bombois: 07221 / 918 928

Kloster-Führung - Cistercienserinnen Abtei Lichtenthal
Kloster Lichtenthal, Klosterpforte, 15 Uhr, Erw. 6,-, erm. 3,50, Info: www.abtei-lichtenthal.de

DRK - Erste Hilfe - Grundkurs
DRK-Zentrum Baden-Baden, Schweigrother Str. 8, 8.30–16.15 Uhr, Anmeld.: www.drk-baden-baden.de

Anja Michaela Kretz – itero – Zerlegen, Neuordnen, Überlagern und Überschreiben ... Frage : "Was bleibt?"
Altes Dampfbad, 15–18 Uhr, kostenfrei, Info: www.gfjk.de

Foto-Ausstellung HandWerk – Fotoarbeiten von Arnim Kaiser und Birgit Fischer
Volkhochschule, 8–21 Uhr, Info: www.vhs-baden-baden.de

Vanitas | Die Schönheit des Vergänglichen
Museum LA8, 11-18 Uhr, 9,-, Info: https://la8.de

Simply The Best – Die Tina-Turner-Story
Festspielhaus, 20–22 Uhr, ab 57,50, Tickets: 07221 / 275 232 33, Info: www.festspielhaus.de

Pink Floyd's Dark Side of the Moon & The Wall
Kurhaus, 17–19 Uhr, ab 49,90, Tickets: 07221 / 275 232 33, Info: www.baden-baden.com
Kurhaus, 20–22 Uhr, ab 49,90, Tickets: 07221 / 275 232 33, Info: www.baden-baden.com

Murgtal

Neue Sonderausstellung "Baustelle Moor – Damit das Wasser bleibt"
Gernsbach, Kaltenbronn, Infozentrum, 10–17 Uhr, Info: 07224 / 655 197

Kunstausstellung "Farbe. Leben. Ausdruck." von Lydia Eckhardt
Gernsbach Rathaus, 7:30–12 Uhr, Eintritt frei

Bühl

Bridge – mehr als nur ein Kartenspiel
Vereinsheim, 15–18 Uhr

Lernfit
Mediathek, 18–21 Uhr, Anmeld.: mediathek@buehl.de

Ganz Paris träumt von der Liebe – Genius Concerts
Bürgerhaus Neuer Markt, 19:30–22 Uhr, ab 43,45, Tickets: www.reservix.de

Umgebung

Fahrbücherei
Greffern, Am Kindergarten, 15:15–16:45 Uhr, Online-Katalog: sb-badenbaden.lmscloud.net

Ausstellung Center of Creativity (COC) - Malerei, Skulpturen – Kunstkreis e.V.
Malsch, Rathaus, 8–12 Uhr

Seniorennachmittag – Seniorenwerk Liebfrauen
Bühlertal, Pfarrsaal, 14 Uhr

Vortrag der Fahrschule Schmidle – theoretischer und praktischer Unterricht
Elchesheim-Illingen, Haus der Begegnung, 9:30–11:30 Uhr, Info: 07245 / 930 114

Der kleine Wassermann: Frühling im Mühlenweiher
Iffezheim, Iffothek, Hauptstr. 54, 15:30–16:30 Uhr, 2,-, Anmeld.: https://www.unser-ferienprogramm.de

Ganztagesfahrt nach Ettlingen
Iffezheim, Treffpunkt und Uhrzeit werden bei Anmeldung bekanntgegeben, Anmeld.: 07229 / 623 9304

Frühlingsfest für Senioren
Ötigheim, Mehrzweckhalle, 14 Uhr

Ehrungsabend – Gemeinde
Ottersweier, Gemeindezentrum St. Johannes, 19 Uhr

Elsass

Ausstellung: "Haus Krumacker" in Seltz
2 Av. du Général Schneider, 9–12 Uhr und 13:30–17:30 Uhr, Eintritt frei, Info: 0033 3 / 8805 5979

Ausstellung: Grenzüberschreitendes Naturschutzzentrum Munchhausen
42 Rue de Rhin, 8:30–12:30 und 13:30–17:30 Uhr, Anmeld.: 0033 3 / 8886 5167

Ausstellung: "Wachthaus" in Mothern
7 Rue Kabach, 13:30–17:30 Uhr, Eintritt frei, Info: 0033 3 / 8805 5979

Überregional

Ausstellung: Naturschutzzentrum Karlsruhe-Rappenwörth
Hermann-Schneider-Allee 47, 12–17 Uhr, Eintritt frei, Info: 0721 / 950 470

Ausstellung: "Zollpavillon" in Neulauterburg
im Saigon Bistro, Hagenbacher Str. 5a, 11–21 Uhr, Eintritt frei, Info: 07273 / 94100

Bürgerberatung: Wie kann ich meine Stasi-Akte einsehen? – Stasi-Unterlagen-Archiv Berlin-Lichtenberg
Mannheimer Abendakademie und Volkshochschule GmbH, U 1, 16-19, Mannheim, 10–14 Uhr, gültiges Personaldokument erford.

Do., 16. April

Baden-Baden

DRK - Wirbelsäulen- und Fitnesstraining
DRK-Zentrum Baden-Baden, Schweigrother Str. 8, 18–19 Uhr, Info: Frau Bombois: 07221 / 918 928

Kaffeetreff Goldrand
Mehrgenerationenhaus, Breisgaustr. 23, 15–17 Uhr

Literatur in der Mittagspause
Stadtbibliothek, 13–13:20 Uhr, kostenlose Kurzführung im Muße-Literaturmuseum, ohne Anmeldung, Treffpunkt: Eingang

DRK - Fit bis ins Alter
Gemeindehaus Oos, 1. OG, Ooser Hauptstr. 8, 9.30–10.30 Uhr, Info: Frau Bombois: 07221 /918 928

Anja Michaela Kretz – itero – Zerlegen, Neuordnen, Überlagern und Überschreiben ... Frage : "Was bleibt?"
Altes Dampfbad, 15–18 Uhr, kostenfrei, Info: www.gfjk.de

Foto-Ausstellung HandWerk – Fotoarbeiten von Arnim Kaiser und Birgit Fischer
Volkhochschule, 8–21 Uhr, Info: www.vhs-baden-baden.de

Vanitas | Die Schönheit des Vergänglichen
Museum LA8, 11-18 Uhr, 9,-, Info: https://la8.de

Ellen Babic – von Marius von Mayenburg
Theater, 20 Uhr, ab 17,-, Tickets: 07221 / 275 232 33, Info: www.theater-baden-baden.de

Till Brönner – Jazz-Konzert
Festspielhaus, 20–22 Uhr, ab 59,90, Tickets: 07221 / 275 232 33, Info: www.festspielhaus.de

Die Fundsache – ab 7 Jahren
Theater, 15–16 Uhr, 18,-, erm. 9,-, Tickets: 07221 / 275 232 33, Info: www.theater-baden-baden.de

Murgtal

Neue Sonderausstellung "Baustelle Moor – Damit das Wasser bleibt"
Gernsbach, Kaltenbronn, Infozentrum, 10–17 Uhr, Info: 07224 / 655 197

Bücherbabys – von 0 bis 2 Jahren – Fingerspiele, Reime, Lieder und Geschichten
Gaggenau, Stadtbibliothek, 10.30 Uhr, Eintritt frei, Anmeld.: 07225 / 962 521

Jubiläumsvortrag: Dirk Schümer - Kultur im Wandel – Kommt ein neues Mittelalter?
Gaggenau, Bürgersaal, 19 Uhr, Eintritt frei, Info: www.kulturring-gaggenau.de

Gesundheitswanderung in der Weinau. Durchatmen – Spaß haben – die Seele baumeln lassen – für Alt und Jung
Gernsbach, Bahnhof, 10:10–13 Uhr, kostenfrei, Info: www.gernsbach.de

Der Seniorenrat informiert: Vortrag zum Thema "Erbrecht" – Schwerpunkt: „Übergabe von Immobilien zu Lebzeiten"
Ottenau, Marxstr. 7, 16 Uhr

Bühl

Dauerausstellungen: "Geldschatz" – "Wirtschaftsgeschichte" – "Lithografie/Fotografie" – "Religionsgeschichte"
Stadtmuseum, 14–18 Uhr, Info: www.buehl.de

Umgebung

Seniorennachmittag – FORUM älter werden
Ötigheim, Geschwister-Scholl-Haus, 15 Uhr

Ausstellung Center of Creativity (COC) - Malerei, Skulpturen – Kunstkreis e.V.
Malsch, Rathaus, 7:30–12:30 Uhr und 15–18 Uhr

VdK – Stammtisch
Ötigheim, La Fermata, 16 Uhr

Elsass

Ausstellung: "Haus Krumacker" in Seltz
2 Av. du Général Schneider, 9–12 Uhr und 13:30–17:30 Uhr, Eintritt frei, Info: 0033 3 / 8805 5979

Ausstellung: Grenzüberschreitendes Naturschutzzentrum Munchhausen
42 Rue de Rhin, 8:30–12:30 und 13:30–17:30 Uhr, Anmeld.: 0033 3 / 8886 5167

Ausstellung: "Wachthaus" in Mothern
7 Rue Kabach, 13:30–17:30 Uhr, Eintritt frei, Info: 0033 3 / 8805 5979

Überregional

Ausstellung: Naturschutzzentrum Karlsruhe-Rappenwörth
Hermann-Schneider-Allee 47, 12–17 Uhr, Eintritt frei, Info: 0721 / 950 470

Ausstellung: "Zollpavillon" in Neulauterburg
im Saigon Bistro, Hagenbacher Str. 5a, 11–21 Uhr, Eintritt frei, Info: 07273 / 94100

Fr., 17. April

Baden-Baden

Öffentliche Weinprobe
Neuweier, Weinhaus am Mauerberg, Mauerbergstr. 32, 14.30–16 Uhr, 10,-, Info: www.baden-badener-weinhaus.de

Einführung in unsere Online-Angebote
Stadtbibliothek, 16–17 Uhr

DRK - Männer-Fitness
DRK-Zentrum Baden-Baden, Schweigrother Str. 8, 9:30–10:30 Uhr, Info: Frau Bombois: 07221 / 918 928

Anja Michaela Kretz – itero – Zerlegen, Neuordnen, Überlagern und Überschreiben ... Frage : "Was bleibt?"
Altes Dampfbad, 15–18 Uhr, kostenfrei, Info: www.gfjk.de.

Die MITTELBADENER Event-Pics: Bühler Gesundheitstage am 14. März

Hoffest auf Deckers Biohof in Bühl-Weitenung

Familie Decker lädt zum Hoffest ein am 26. April von 11 bis 16 Uhr, Ottenhofener Straße 27 in Bühl-Weitenung. Freuen Sie sich auf einen schönen Tag mit Ausstellermarkt, regionalen Genüssen und Kinderprogramm. Foto: Deckers Biohof

16:30– 17:30 Uhr: Rundgang mit moderiertem Bildgespräch der Kunsthistorikerin Renate von Heimburg

Foto-Ausstellung HandWerk – Fotoarbeiten von Arnim Kaiser und Birgit Fischer
Volkhochschule, 8–21 Uhr, Info: www.vhs-baden-baden.de

Vanitas | Die Schönheit des Vergänglichen
Museum LA8, 11-18 Uhr, 9,-, Info: https://la8.de

Ellen Babic – von Marius von Mayenburg
Theater, 20 Uhr, ab 23,-, Tickets: 07221 / 275 232 33, Info: www.theater-baden-baden.de

Igor Levit & Daniel Harding – Konzert
Festspielhaus, 19–21 Uhr, ab 36,-, Tickets: 07221 / 275 232 33, Info: www.festspielhaus.de

Deutsch-Englische Vorlesereise für Kinder ab 3 Jahren
Stadtbibliothek, 16–16:30 Uhr

Murgtal

Neue Sonderausstellung "Baustelle Moor – Damit das Wasser bleibt"
Gernsbach, Kaltenbronn, Infozentrum, 10–17 Uhr, Info: 07224 / 655 197

Kunstausstellung "Farbe. Leben. Ausdruck." von Lydia Eckhardt
Gernsbach Rathaus, 7:30–15 Uhr, Eintritt frei

Historische Abendführung durch Stadtteil Winkel – Arbeitskreis Tourismus und Freizeit AKTF
Gaggenau-Winkel, Literarisches Schnapsschränkchen, Bergstr. 44, TN auf Spendenbasis, Anmeld.: 07225 / 73167

Feierabend Kräuterwanderung – Unterwegs mit Wildpflanzen – Welche Pflanzen wachsen am Wegesrand, welche wurden früher genutzt – und warum?
Treffpunkt wird kurzfristig mitgeteilt, im Großraum Malsch-Muggensturm-Gaggenau, 17 Uhr, 17,-, Anmeld.: 0176 / 2019 4141

Bühl

Musical Starlights – Best of Musicals
Bürgerhaus Neuer Markt, 19:30–ca.22:30 Uhr, ab 55,10, Karten: www.reservix.de

Informationsabend "Alles rund um die Pflege"
Friedrichsbau, 17 Uhr: Vorsorge, Unterstützung, selbstbest. Leben; 18 Uhr: Einsatz digitaler Sprachassistenzsysteme (Neuer Trausaal); 19 Uhr: flexibles Hausnotrufsystem „Home & Go"

Internationaler Frauentreff: „Internationale Küche" – Wir kochen gemeinsam ein mitgebrachtes Rezept.
Kifaz, 10–11:30 Uhr, Anmeld.: 07223 / 91 2254

Kleinkunst – Symbio – „Nordic-Celtic Folk"
Schütte-Keller, 20 Uhr, 20,-, Tickets: 07223 / 25 0076

Umgebung

Ausstellung Center of Creativity (COC) - Malerei, Skulpturen – Kunstkreis e.V.
Malsch, Rathaus, 8–12 Uhr

Gemeinsam mehr erleben - Gemarkungswanderung
Elchesheim-Illingen, Wasserwerk Rheinwald, 16–19 Uhr, 1,5 Std. Wanderung mit Förster, dann Einkehr beim Tennisclub

Buchpräsentation: Tony Marshall: Manager Herbert Nold schreibt Buch über 44-jährige Zusammenarbeit - Weltrekord!
Rheinmünster, Golfclub-Restaurant Baden Hills, 15 Uhr

Alice Köfer – AUSVERKAUFT
Scherzheim, Hoftheater, 20 Uhr

Mundartabend – Heimatverein Völkersbach e.V.
Völkersbach, Heimatmuseum, 19:30 Uhr

Elsass

Ausstellung: "Haus Krumacker" in Seltz
2 Av. du Général Schneider, 9–12 Uhr und 13:30–17:30 Uhr, Eintritt frei, Info: 0033 3 / 8805 5979

Ausstellung: Grenzüberschreitendes Naturschutzzentrum Munchhausen
42 Rue de Rhin, 8:30–12:30 und 13:30–17:30 Uhr, Anmeld.: 0033 3 / 8886 5167

Ausstellung: "Wachthaus" in Mothern
7 Rue Kabach, 13:30–17:30 Uhr, Eintritt frei, Info: 0033 3 / 8805 5979

Überregional

Ausstellung: Naturschutzzentrum Karlsruhe-Rappenwörth
Hermann-Schneider-Allee 47, 12–17 Uhr, Eintritt frei, Info: 0721 / 950 470

Ausstellung: "Zollpavillon" in Neulauterburg
im Saigon Bistro, Hagenbacher Str. 5a, 11–21 Uhr, Eintritt frei, Info: 07273 / 94100

Sa., 18. April

Baden-Baden

Kloster-Führung - Cistercienserinnen Abtei Lichtenthal
Kloster Lichtenthal, Klosterpforte, 15 Uhr, Erw. 6,-, erm. 3,50, Info: www.abtei-lichtenthal.de

Anja Michaela Kretz – itero – Zerlegen, Neuordnen, Überlagern und Überschreiben ... Frage : "Was bleibt?"
Altes Dampfbad, 11–17 Uhr, kostenfrei, Info: www.gfjk.de

Foto-Ausstellung HandWerk – Fotoarbeiten von Arnim Kaiser und Birgit Fischer
Volkhochschule, 8–21 Uhr, Info: www.vhs-baden-baden.de

Vanitas | Die Schönheit des Vergänglichen
Museum LA8, 11-18 Uhr, 9,-, Info: https://la8.de

Ellen Babic – von Marius von Mayenburg
Theater, 20 Uhr, ab 23,-, Tickets: 07221 / 275 232 33, Info: www.theater-baden-baden.de

Die blaue Stunde - Du bist mein Zufluchtsort
Evang. Stadtkirche am Augustaplatz, Baden-Baden, 18.00 Uhr

Art & Beats – Nightlife & Party
Kurhaus, 20–2 Uhr, 67,50, Tickets: 07221 / 275 232 33, Info: www.art-and-beats.com

Henrik Freischlader beim Blues Club
Lichtental, Löwensaal, 20:30–23 Uhr, Tickets: 0177 / 773 1602; Info: www.Blues-club-baden-baden.de

SWR-Kammerkonzert
Museum Frieder Burda, 20–21:30 Uhr, 18,-, Tickets: https://tickets.swrservice.de, Info: www.swr.de

Französische Vorlesereise für Kinder ab 3 Jahren
Stadtbibliothek, 11–11:30 Uhr

Murgtal

Neue Sonderausstellung "Baustelle Moor – Damit das Wasser bleibt"
Gernsbach, Kaltenbronn, Infozentrum, 10–17 Uhr, Info: 07224 / 655 197

WildKräuter für dein FrühlingsErwachen – geführte Wanderung – ab 12 Jahren
Kaltenbronn, Infozentrum, 15–18 Uhr, 20,-, Info: www.infozentrum-kaltenbronn.de

AcousticBlend – Konzert
Obertsrot, Kirchl, 20–23 Uhr, 12,-, Info: www.acousticblend.com

Kulinarisches Konzert – "An der schönen blauen Donau" – Musikverein "Harmonie"
Ottenau, Merkurhalle, 18 Uhr

Bühl

Bühler Repair-Café
Kifaz, 14–17 Uhr, kostenlos, Anmeldung online: www.buehl.de/veranstaltungen

Sprechchor „Incenti" – Das besondere Chor-Erlebnis
Kifaz, 15 Uhr, Info: 07223 / 935 4743

Flugmodell-Ausstellung – Modellsportverein e.V.
Moos, Karl-Reinfried-Halle, 10–18 Uhr, Eintritt frei, Info: www.msv-buehl-moos.de

Kleinkunst – Silvio Schneider – „Groovy World Guitar"
Schütte-Keller, 20 Uhr, 18,-, Tickets: 07223 / 25 0076

Umgebung

Alice Köfer – AUSVERKAUFT
Scherzheim, Hoftheater, 20 Uhr

Saisoneröffnung – Abteilung Tennis
Bietigheim, Clubhaus TuS, 10 Uhr

B'sonders's Bühn Laienspielbühne e.V. – Kameradschaftsbund Sportschützen e.V.
Bühlertal, Haus des Gastes, 19:30 Uhr

Benefizkonzert
Durmersheim, Bickesheimer Platz, 14 Uhr

Konzert „Sing's nochmal SaM": 25 Jahre Soul and More – Moderner Chor der Harmonie-Chöre Durmersheim e.V.
Elchesheim-Illingen, Bürgerhaus, 18 Uhr, 14,-, Vvk. ab 30.3.: u. a. „Bücherinsel" Durmersheim

12. Malscher Poetry Slam – Benefizveranstaltung für den Hospiz-Dienst
Malsch, Bürgerhaus, 20 Uhr

Klarinettentrio mit Nicole Dantrimont – CulturClub e.V.
Malsch, ev. Melanchthon-Kirche, 20 Uhr

WMÖ - Einweihungsfeier Interkommunales Wasserwerk
Ötigheim, Interkommunales Wasserwerk, Über den Gaisweg 1, 11–16 Uhr

Jubiläumsfeier - 55 Jahre – ÖCC
Ötigheim, Mehrzweckhalle, 17 Uhr

Saisoneröffnung – ÖTC
Ötigheim, Tennisanlage, 14 Uhr

Frühjahrsmarkt
Sinzheim, 17 Uhr: Marktplatz: Eröffnung der Vereinsgasse mit Schulchor, buntes Abendprogramm - Turnhallenplatz: Eröffnung Vergnügungspark

Start der Rikscha – Seniorenbeirat
Sinzheim, Begegnungszentrum, 16–16:45 Uhr

Pflanzen-Tauschbörse vom Obst- und Gartenbauverein
Steinmauern, Kirchweg, 13 Uhr

14. Malle-Party – Mühlbachschrecke Unzhurst 2009 e.V. & D'alt Bäsäfränz
Unzhurst, Sport- und Festhalle, 19:11–2 Uhr

Überregional

Ausstellung: "Zollpavillon" in Neulauterburg
im Saigon Bistro, Hagenbacher Str. 5a, 11–21 Uhr, Eintritt frei, Info: 07273 / 94100

So., 19. April

Baden-Baden

Kloster-Führung - Cistercienserinnen Abtei Lichtenthal
Kloster Lichtenthal, Klosterpforte, 15 Uhr, Erw. 6,-, erm. 3,50, Info: www.abtei-lichtenthal.de

Anja Michaela Kretz – itero – Zerlegen, Neuordnen, Überlagern und Überschreiben ... Frage : "Was bleibt?"
Altes Dampfbad, 11–17 Uhr, kostenfrei, Info: www.gfjk.de

Vanitas | Die Schönheit des Vergänglichen
Museum LA8, 11-18 Uhr, 9,-, Info: https://la8.de

Art & Beats – Nightlife & Party
Kurhaus, 12–18:30 Uhr, 25,-, Tickets: 07221 / 275 232 33, Info: www.art-and-beats.com

Die beste Zeit im Jahr ist mein - Eine bunte musikalische Frühlingsreise durch die Zeit mit Gesängen und Liedern, Chorsätzen und Instrumentalmusik
Evang. Stadtkirche am Augustaplatz, Baden-Baden, 17.00 Uhr

BÄ! – Kinder- und Jugendtheater
Festspielhaus, 15 Uhr, Erw. 18,-, Ki. 10,-, Tickets: 07221 / 275 232 33, Info: www.festspielhaus.de

Führung: Baden im Applaus
Theater, 11–12:15 Uhr, 24,-, Tickets: 07221 / 275 232 33, Info: www.theater-baden-baden.de

Fotokurs Straßenfotografie
Trinkhalle, 16–19 Uhr, 79,-, Buchung: www.torbenbeeg.de, Info: 0151 / 2230 9029

Tag des offenen Weinkellers – Förderverein Wein, Tourismus, Kultur und Kunst im Rebland
Weinbau Ingo Wäldele, Weinbau Tobias Wäldele, Bio-Weingut Maier, Weingut Kopp, Weingut Schloss Neuweier, Weingut Doppelgarage, Weingut Alex Schwank, Weingut Nägelsförst, Baden-Badener Weinhaus am Mauerberg, Wein & Obst Reiss, 4Schafe - Marcus, Graf, Delta Gin, Weingut Holger Dütsch, Weingut Astrid Liebich, 11–18 Uhr

Murgtal

Neue Sonderausstellung "Baustelle Moor – Damit das Wasser bleibt"
Gernsbach, Kaltenbronn, Infozentrum, 10–17 Uhr, Info: 07224 / 655 197

Wildschweinfest
Hörden, Naturfreundehaus, 12 Uhr

Unterwegs im Wichtelwald – Kinder von 5 bis 10 J. in Begl. eines Erwachsenen
Kaltenbronn, Infozentrum, 13–16 Uhr, 15,- pro Fam., Anmeld.: www.infozentrum-kaltenbronn.de

Familientag in der Sonderausstellung "Baustelle Moor - Damit das Wasser bleibt" – Großes Kinderprogramm
Kaltenbronn, Infozentrum, für alle ab 6 J.: 1,- pro P., Info: www.infozentrum-kaltenbronn.de

Jubiläumskonzert
Kuppenheim, Veranstaltungshalle, 18 Uhr

Bühl

Dauerausstellungen: "Geldschatz" – "Wirtschaftsgeschichte" – "Lithografie/Fotografie" – "Religionsgeschichte"
Stadtmuseum, 14–18 Uhr, Info: www.buehl.de

Flugmodell-Ausstellung – Modellsportverein e.V.
Moos, Karl-Reinfried-Halle, 10–18 Uhr, Eintritt frei, Info: www.msv-buehl-moos.de

Karlsruher Salonoper & Pro Vokal präsentieren: Samtpfoten und Goldkehlchen – Chorgemeinschaft Harmonie e. V.
Bürgerhaus Neuer Markt, 18:30–21 Uhr, 15,-, bis 18 J.: frei, Karten: Vvk: Bürgerhaus, Info: www.chorgemeinschaft-buehl.de

Konzert: „Schwarz – im Zwiegespräch mit Schlagzeug"
Pfarrkirche St. Peter und Paul, 18 Uhr

Umgebung

Tauschtag der Briefmarken- und Münzensammler Hardt
Bietigheim, Bürgerzentrum, Alter Tabakschuppen, 9–12 Uhr

Ausstellung: Museum "Arbeit am Rhein" in Elchesheim-Illingen
Rheinstr. 34, 14–17 Uhr, Eintritt frei, Info: 07245 / 93010

Die MITTELBADENER Event-Pics: Fahrradbörse bei Kastner Bikes in Kuppenheim am 21. März

Konzert „Sing's nochmal SaM": 25 Jahre Soul and More – Moderner Chor der Harmonie-Chöre Durmersheim e.V.
Elchesheim-Illingen, Bürgerhaus, 18 Uhr, 14,-, Vvk. ab 30.3.: u. a. „Bücherinsel" Durmersheim

Jahreskonzert „Blas' Musik in die Welt" – Musikverein
Au am Rhein, Rheinauhalle, 16:30 Uhr, Karten bei allen Musiker/n/innen und an Abendkasse

Senioren-Frühlingsfest
Greffern, Turn- und Sporthalle, 11:30 Uhr

Jugendvorstellung: musikal. Früherziehung und Grundausbildung – Musikverein e.V.
Iffezheim, Sporthalle der Maria-Gress-Schule, 15 Uhr

Jugend stellt sich vor – Trachtenkapelle
Lichtenau, Pater-Wieland-Haus, 14 Uhr

Musikalische Begleitung der Kommunionkinder zur Kirche
Muggensturm, vom Pfarrheim zur Kirche, 10 Uhr

Vorspielnachmittag Jugend – Mandolinen- und Gitarrenorchester
Ötigheim, Gemeindehaus Alte Schule, 16 Uhr

Buch & Kaffee – Seniorenbeirat
Sinzheim, Bürgercafé im Begegnungszentrum, 14–16 Uhr

Frühjahrsmarkt – u. a. großer Krämermarkt, Flohmarkt, Vergnügungspark, Kinderparadies
Sinzheim, Marktplatz und Turnhallenplatz, 11 Uhr

Turnerkaffee am Frühjahrsmarkt – Turn-Team Turnerbund e.V. – Bewegungslandschaft und große Trampoline
Sinzheim, Vereinsturnhalle an B3, 12 Uhr, geöffnet bei gutem Besuch bis ca. 17:30 Uhr

Tag des offenen Weinkellers @ Weingut Kopp
Sinzheim-Ebenung, Ebenunger Str. 23, ganztags, kostenfrei, Info: www.weingut-kopp.com

Frühjahrskonzert – Gesangverein "Freundschaft"
Völkersbach, Klosterhof

Elsass

Tanztee-Nachmittag
Trimbach, Salle polyvalente (Mehrzwecksaal), 15–20 Uhr, 10,- Info: 0033 3 / 8894 7685

Überregional

Ausstellung: Naturschutzzentrum Karlsruhe-Rappenwörth
Hermann-Schneider-Allee 47, 11–17 Uhr, Eintritt frei, Info: 0721 / 950 470

Ausstellung: "Zollpavillon" in Neulauterburg
im Saigon Bistro, Hagenbacher Str. 5a, 11–21 Uhr, Eintritt frei, Info: 07273 / 94100

Ausstellung: "Heimathaus" in Eggenstein
Ankerberg 8, 11–16 Uhr, Eintritt frei, Info: 0721 / 978 860

Ausstellung: "Heimatmuseum" in Leopoldshafen
Leopoldstr. 12, 11–16 Uhr, Eintritt frei, Info: 0721 / 978 860

Ausstellung: "Museum für Siedlungsgeschichte" in Neuburgweier
Rheinstr. 16, 14–17 Uhr, Eintritt frei, Info: 07242 / 9514 450

Mo., 20. April

Baden-Baden

DRK - Gymnastik für Frauen 50+
DRK-Zentrum Baden-Baden, Schweigrother Str. 8, 19–20 Uhr, Info: Frau Bombois: 07221 / 918 928

DRK - Gymnastik mit Pilates
DRK-Zentrum Baden-Baden, Schweigrother Str. 8, 13–14 Uhr, Info: Frau Bombois: 07221 / 918 928

DRK - Sturzprophylaxe
DRK-Zentrum Baden-Baden, Schweigrother Str. 8, 10:15–11:15 Uhr, Info: Frau Bombois: 07221 / 918 928
DRK-Zentrum Baden-Baden, Schweigrother Str. 8, 11:30–12:30 Uhr, Info: Frau Bombois: 07221 / 918 928

Bewegungstraining mit IDOGO-Stäben
DRK-Zentrum Baden-Baden, Schweigrother Str. 8, 16.45–17.45 Uhr, Info: Frau Bombois: 07221 / 918 928

Foto-Ausstellung HandWerk – Fotoarbeiten von Arnim Kaiser und Birgit Fischer
Volkhochschule, 8–21 Uhr, Info: www.vhs-baden-baden.de

BÄ! – Kinder- und Jugendtheater
Festspielhaus, 10 Uhr, Erw. 18,-, Ki. 10,-, Tickets: 07221 / 275 232 33, Info: www.festspielhaus.de

Murgtal

Kunstausstellung "Farbe. Leben. Ausdruck." von Lydia Eckhardt
Gernsbach Rathaus, 7:30–16 Uhr, Eintritt frei

Lernnachmittag
Stadtbibliothek, 13 Uhr, kostenlos, ohne Anmeldung, Info: www.stadtbibliothek-gaggenau.de

Umgebung

Café International
Malsch, Jugendhaus Villa Federbach, 17–19 Uhr

Fahrbücherei
Schwarzach, Parkplatz vor Sporthalle, 15–16:30 Uhr, Online-Katalog: sb-badenbaden.lmscloud.net

Handy-Schulung – Seniorenbeirat
Sinzheim, Realschule, 13.30–15.30 Uhr, Anmeld.: 07221 / 987 888

Ausstellung Center of Creativity (COC) - Malerei, Skulpturen – Kunstkreis e.V.
Malsch, Rathaus, 8–12 Uhr

Frühjahrsmarkt – Vergnügungspark
Sinzheim, Turnhallenplatz, 12 Uhr

Elsass

Ausstellung: "Haus Krumacker" in Seltz
2 Av. du Général Schneider, 9–12 Uhr und 13:30–17:30 Uhr, Eintritt frei, Info: 0033 3 / 8805 5979

Ausstellung: Grenzüberschreitendes Naturschutzzentrum Munchhausen
42 Rue de Rhin, 8:30–12:30 und 13:30–17:30 Uhr, Anmeld.: 0033 3 / 8886 5167

Ausstellung: "Wachthaus" in Mothern
7 Rue Kabach, 13:30–17:30 Uhr, Eintritt frei, Info: 0033 3 / 8805 5979

Überregional

Ausstellung: "Zollpavillon" in Neulauterburg
im Saigon Bistro, Hagenbacher Str. 5a, 11–21 Uhr, Eintritt frei, Info: 07273 / 94100

Di., 21. April

Baden-Baden

DRK - Beckenboden-Gymnastik
DRK-Zentrum Baden-Baden, Schweigrother Str. 8, 17:15–18:15 Uhr, Info: Frau Bombois: 07221 / 918 928

DRK - Sitzgymnastik - fit und aktiv
DRK-Zentrum Baden-Baden, Schweigrother Str. 8, 9.30–10.15 Uhr, Info: Frau Bombois: 07221 / 918 928

Anja Michaela Kretz – itero – Zerlegen, Neuordnen, Überlagern und Überschreiben ... Frage : "Was bleibt?"
Altes Dampfbad, 15–18 Uhr, kostenfrei, Info: www.gfjk.de

Foto-Ausstellung HandWerk – Fotoarbeiten von Arnim Kaiser und Birgit Fischer
Volkhochschule, 8–21 Uhr, Info: www.vhs-baden-baden.de

Vanitas | Die Schönheit des Vergänglichen
Museum LA8, 11-18 Uhr, 9,-, Info: https://la8.de

Royal Ballet & Opera 2025/26: Die Zauberflöte
Cineplex, 19:45–23:45 Uhr, Tickets: https://tickets.cineplex.de, Info: www.cineplex.de

Texte, Bilder und Ideen mit KI. Im Rahmen von "Ich digital - live!", siehe News zur vorherigen Themenreihe Soziale Medien
Stadtbibliothek, 12:30–13 Uhr

Feierabendhock – FC Varnhalt
Zelt vor Clubhaus, 18 Uhr

Murgtal

Kunstausstellung "Farbe. Leben. Ausdruck." von Lydia Eckhardt
Gernsbach Rathaus, 7:30–12 Uhr, Eintritt frei

Acrylmalerei-Workshop
Gaggenau, Stadtbibliothek, 17–19 Uhr, 15,-, Anmeld.: 07225 / 962 521

Ausbildungsmesse ‚Abenteuer Beruf'
Gernsbach, Stadthalle, ab 11 Uhr, kostenfrei

Bühl

„Flotte Nadeln"-Treff – Stricken, Häkeln, Sticken & Co.
Peter's gute Backstube, 15 Uhr

Rentensprechtag
Friedrichsbau, E.09, Eing. Fr.-Conrad-Str., 8:20–12 Uhr und 13–15:20 Uhr, kostenfrei, Anmeld.: 0721 / 8251 1543

Dauerausstellungen: "Geldschatz" – "Wirtschaftsgeschichte" – "Lithografie/Fotografie" – "Religionsgeschichte"
Stadtmuseum, 9–13 Uhr, Info: www.buehl.de

Blutspenderehrung
Rathaus 1, 18 Uhr

Umgebung

Ausstellung Center of Creativity (COC) - Malerei, Skulpturen – Kunstkreis e.V.
Malsch, Rathaus, 8–12 Uhr

Kreativzeit für Kinder - Pop-Up-Karten Blumenmotive – ab 9 Jahren
Iffezheim, Iffothek, Hauptstr. 54, 15:30 Uhr, 3,-

Elsass

Ausstellung: "Haus Krumacker" in Seltz
2 Av. du Général Schneider, 9–12 Uhr und 13:30–17:30 Uhr, Eintritt frei, Info: 0033 3 / 8805 5979

Ausstellung: Grenzüberschreitendes Naturschutzzentrum Munchhausen
42 Rue de Rhin, 8:30–12:30 und 13:30–17:30 Uhr, Anmeld.: 0033 3 / 8886 5167

Ausstellung: "Wachthaus" in Mothern
7 Rue Kabach, 13:30–17:30 Uhr, Eintritt frei, Info: 0033 3 / 8805 5979

Überregional

Ausstellung: Naturschutzzentrum Karlsruhe-Rappenwörth
Hermann-Schneider-Allee 47, 12–17 Uhr, Eintritt frei, Info: 0721 / 950 470

Starke Frauen - Starker Alltag – für zugewanderte Frauen
Cabrini Center Achern, Hauptstr. 70, 10–11:30 Uhr, Anmeld.: 07841 / 621 470

Mi., 22. April

Baden-Baden

DRK - Yoga mit Pilates
DRK-Zentrum Baden-Baden, Schweigrother Str. 8, 17:15–18:15 Uhr, Info: Frau Bombois: 07221 / 918 928

Kloster-Führung - Cistercienserinnen Abtei Lichtenthal
Kloster Lichtenthal, Klosterpforte, 15 Uhr, Erw. 6,-, erm. 3,50, Info: www.abtei-lichtenthal.de

Anja Michaela Kretz – itero – Zerlegen, Neuordnen, Überlagern und Überschreiben ... Frage : "Was bleibt?"
Altes Dampfbad, 15–18 Uhr, kostenfrei, Info: www.gfjk.de

Foto-Ausstellung HandWerk – Fotoarbeiten von Arnim Kaiser und Birgit Fischer
Volkhochschule, 8–21 Uhr, Info: www.vhs-baden-baden.de

Vanitas | Die Schönheit des Vergänglichen
Museum LA8, 11-18 Uhr, 9,-, Info: https://la8.de

Ellen Babic – von Marius von Mayenburg
Theater, 20 Uhr, ab 17,-, Tickets: 07221 / 275 232 33, Info: www.theater-baden-baden.de

Massachusetts – Bee Gees Musical
Kurhaus, 20–22 Uhr, ab 39,90, Tickets: 07221 / 275 232 33, Info: www.baden-baden.com

Murgtal

Neue Sonderausstellung "Baustelle Moor – Damit das Wasser bleibt"
Gernsbach, Kaltenbronn, Infozentrum, 10–17 Uhr, Info: 07224 / 655 197

Kunstausstellung "Farbe. Leben. Ausdruck." von Lydia Eckhardt
Gernsbach Rathaus, 7:30–12 Uhr, Eintritt frei

Reparaturcafé des Seniorenrates
Ottenau, Marxstr. 7, 15.30 Uhr, transport. Kleingeräte, auf Spendenbasis, Info: 07222 / 988 359

Bühl

Bridge – mehr als nur ein Kartenspiel
Vereinsheim, 15–18 Uhr

Lernfit
Mediathek, 18–21 Uhr, Anmeld.: mediathek@buehl.de

Umgebung

Ausstellung Center of Creativity (COC) - Malerei, Skulpturen – Kunstkreis e.V.
Malsch, Rathaus, 8–12 Uhr

"Verkehrsschulung – Lebenslanges Lernen"
Bietigheim, Fahrschule Schmidle, Kirchstr. 44, 9:30 Uhr

Elsass

Ausstellung: "Haus Krumacker" in Seltz
2 Av. du Général Schneider, 9–12 Uhr und 13:30–17:30 Uhr, Eintritt frei, Info: 0033 3 / 8805 5979

Ausstellung: Grenzüberschreitendes Naturschutzzentrum Munchhausen
42 Rue de Rhin, 8:30–12:30 und 13:30–17:30 Uhr, Anmeld.: 0033 3 / 8886 5167

Ausstellung: "Wachthaus" in Mothern
7 Rue Kabach, 13:30–17:30 Uhr, Eintritt frei, Info: 0033 3 / 8805 5979

Überregional

Ausstellung: Naturschutzzentrum Karlsruhe-Rappenwörth
Hermann-Schneider-Allee 47, 12–17 Uhr, Eintritt frei, Info: 0721 / 950 470

Ausstellung: "Zollpavillon" in Neulauterburg
im Saigon Bistro, Hagenbacher Str. 5a, 11–21 Uhr, Eintritt frei, Info: 07273 / 94100

Do., 23. April

Baden-Baden

Kaffeetreff Goldrand im Mehrgenerationenhaus
Mehrgenerationenhaus, Breisgaustr. 23, 15–17 Uhr

DRK - Wirbelsäulen- und Fitnesstraining
DRK-Zentrum Baden-Baden, Schweigrother Str. 8, 18–19 Uhr, Info: Frau Bombois: 07221 / 918 928

Literatur in der Mittagspause
Stadtbibliothek, 13–13:20 Uhr, kostenlose Kurzführung im Muße-Literaturmuseum, ohne Anmeldung, Treffpunkt: Eingang

DRK - Fit bis ins Alter
Gemeindehaus Oos, 1. OG, Ooser Hauptstr. 8, 9.30–10.30 Uhr, Info: Frau Bombois: 07221 /918 928

Anja Michaela Kretz – itero – Zerlegen, Neuordnen, Überlagern und Überschreiben ... Frage : "Was bleibt?"
Altes Dampfbad, 15–18 Uhr, kostenfrei, Info: www.gfjk.de

Foto-Ausstellung HandWerk – Fotoarbeiten von Arnim Kaiser und Birgit Fischer
Volkhochschule, 8–21 Uhr, Info: www.vhs-baden-baden.de

Vanitas | Die Schönheit des Vergänglichen
Museum LA8, 11-18 Uhr, 9,-, Info: https://la8.de

Lesung mit Jan Weiler
Casino, 20–21:30 Uhr, ab 23,-, Tickets: 07221 / 275 232 33, Info: www.casino-baden-baden.de

Murgtal

Seniorennachmittag
Loffenau, Ev. Gemeindehaus, 15 Uhr

Bücherbus
Langenbrand, Parkplatz Festhalle, 16–18 Uhr, Info: www.baden-baden.de/stadtbibliothek

Neue Sonderausstellung "Baustelle Moor – Damit das Wasser bleibt"
Gernsbach, Kaltenbronn, Infozentrum, 10–17 Uhr, Info: 07224 / 655 197

Bühl

Spielenachmittag
Mediathek, 14:30–16:30 Uhr, Anmeld.: 07223 / 935 4743

Dauerausstellungen: "Geldschatz" – "Wirtschaftsgeschichte" – "Lithografie/ Fotografie" – "Religionsgeschichte"
Stadtmuseum, 14–18 Uhr, Info: www.buehl.de

Umgebung

Ausstellung Center of Creativity (COC) - Malerei, Skulpturen – Kunstkreis e.V.
Malsch, Rathaus, 7:30–12:30 Uhr und 15–18 Uhr

Friedhofsführung
Bietigheim, Malscher Str. 22, 16 Uhr

Welttag des Buches - "Zippy Chippy" und "Palomino" im Rennstall Weißmeier – ab 6 Jahren
Iffezheim, Iffothek, Hauptstr. 54, 15 Uhr

Der Blumenretter: Alarm im Frühling: Finger weg von meiner Blume! – Blumenwiese basteln – von 3 bis 4 Jahren
Iffezheim, Iffothek, Hauptstr. 54, 15:30–16:15 Uhr, 2,-, Anmeld.: https://www.unser-ferienprogramm.de

Elsass

Ausstellung: "Haus Krumacker" in Seltz
2 Av. du Général Schneider, 9–12 Uhr und 13:30–17:30 Uhr, Eintritt frei, Info: 0033 3 / 8805 5979

Ausstellung: Grenzüberschreitendes Naturschutzzentrum Munchhausen
42 Rue de Rhin, 8:30–12:30 und 13:30–17:30 Uhr, Anmeld.: 0033 3 / 8886 5167

Ausstellung: "Wachthaus" in Mothern
7 Rue Kabach, 13:30–17:30 Uhr, Eintritt frei, Info: 0033 3 / 8805 5979

Überregional

Ausstellung: Naturschutzzentrum Karlsruhe-Rappenwörth
Hermann-Schneider-Allee 47, 12–17 Uhr, Eintritt frei, Info: 0721 / 950 470

Ausstellung: "Zollpavillon" in Neulauterburg
im Saigon Bistro, Hagenbacher Str. 5a, 11–21 Uhr, Eintritt frei, Info: 07273 / 94100

Fr., 24. April

Baden-Baden

Bilderbuchaktion für Kinder ab 3 Jahren
Stadtbibliothek, 16–17 Uhr

Wort Bankett Poetry Slam
Theater, 19–21:30 Uhr, 18,-, Tickets: 07221 / 275 232 33, Info: www.theater-baden-baden.de

Öffentliche Weinprobe
Neuweier, Weinhaus am Mauerberg, Mauerbergstr. 32, 14.30–16 Uhr, 10,-, Info: www.baden-badener-weinhaus.de

DRK - Männer-Fitness
DRK-Zentrum Baden-Baden, Schweigrother Str. 8, 9:30–10:30 Uhr, Info: Frau Bombois: 07221 / 918 928

Anja Michaela Kretz – itero – Zerlegen, Neuordnen, Überlagern und Überschreiben ... Frage : "Was bleibt?"
Altes Dampfbad, 15–18 Uhr, kostenfrei, Info: www.gfjk.de

Foto-Ausstellung HandWerk – Fotoarbeiten von Arnim Kaiser und Birgit Fischer
Volkhochschule, 8–21 Uhr, Info: www.vhs-baden-baden.de

Vanitas | Die Schönheit des Vergänglichen
Museum LA8, 11-18 Uhr, 9,-, Info: https://la8.de

Murgtal

Neue Sonderausstellung "Baustelle Moor – Damit das Wasser bleibt"
Gernsbach, Kaltenbronn, Infozentrum, 10–17 Uhr, Info: 07224 / 655 197

Feierabend Kräuterwanderung
Treffpunkt wird kurzfristig mitgeteilt, im Großraum Malsch-Muggensturm-Gaggenau, 17 Uhr, 17,-, Anmeld.: 0176 / 2019 4141

Film ab! – We'd like to Movie – Konzert der Musikschule
Gaggenau, Musikschule, 19 Uhr, Eintritt frei, Spenden willkommen

Bühl

Imad Magician Live! – Die Revolution der Magie
Bürgerhaus Neuer Markt, 19–21 Uhr, ab 42,-, Tickets: www.reservix.de

Boule zum Kennenlernen – Frauengemeinschaft
Weitenung, Rheintalhalle, 18:30 Uhr

Umgebung

Ehrungsabend der Gemeinde
Malsch, Bürgerhaus, 19 Uhr

Ausstellung Center of Creativity (COC) - Malerei, Skulpturen – Kunstkreis e.V.
Malsch, Rathaus, 8–12 Uhr

Elsass

Ausstellung: "Haus Krumacker" in Seltz
2 Av. du Général Schneider, 9–12 Uhr und 13:30–17:30 Uhr, Eintritt frei, Info: 0033 3 / 8805 5979

Ausstellung: Grenzüberschreitendes Naturschutzzentrum Munchhausen
42 Rue de Rhin, 8:30–12:30 und 13:30–17:30 Uhr, Anmeld.: 0033 3 / 8886 5167

Ausstellung: "Wachthaus" in Mothern
7 Rue Kabach, 13:30–17:30 Uhr, Eintritt frei, Info: 0033 3 / 8805 5979

Überregional

Ausstellung: Naturschutzzentrum Karlsruhe-Rappenwörth
Hermann-Schneider-Allee 47, 12–17 Uhr, Eintritt frei, Info: 0721 / 950 470

Ausstellung: "Zollpavillon" in Neulauterburg
im Saigon Bistro, Hagenbacher Str. 5a, 11–21 Uhr, Eintritt frei, Info: 07273 / 94100

Sa., 25. April

Baden-Baden

Kloster-Führung - Cistercienserinnen Abtei Lichtenthal
Kloster Lichtenthal, Klosterpforte, 15 Uhr, Erw. 6,-, erm. 3,50, Info: www.abtei-lichtenthal.de

Anja Michaela Kretz – itero – Zerlegen, Neuordnen, Überlagern und Überschreiben ... Frage : "Was bleibt?"
Altes Dampfbad, 11–17 Uhr, kostenfrei, Info: www.gfjk.de

Foto-Ausstellung HandWerk – Fotoarbeiten von Arnim Kaiser und Birgit Fischer
Volkhochschule, 8–21 Uhr, Info: www.vhs-baden-baden.de

Vanitas | Die Schönheit des Vergänglichen
Museum LA8, 11-18 Uhr, 9,-, Info: https://la8.de

Ellen Babic – von Marius von Mayenburg
Theater, 20 Uhr, ab 23,-, Tickets: 07221 / 275 232 33, Info: www.theater-baden-baden.de

Fotografie-Ausstellung: New York – high and low
Altes Dampfbad, 11–17 Uhr, kostenfrei, Info: https://arnim-kaiser-photographie.de

Yannick Nézet-Séguin & Jan Lisiecki – Konzert
Festspielhaus, 18–19:50 Uhr, ab 33,-, Tickets: 07221 / 275 232 33, Info: www.festspielhaus.de

The Good-Good Battle
Kurhaus, 18–22 Uhr, 28,-, Tickets: 07221 / 275 232 33, Info: www.baden-baden.com

Hommage an Ludovico Einaudi – Konzert
Kurhaus, 20–21:15 Uhr, ab 32,50, Tickets: 07221 / 275 232 33, Info: www.jonah-klavier.de

Maibaumstellen – Freiwillige Feuerwehr
Neuweier, Kirchplatz, 18 Uhr

Vorlesereise mit Leselust in Baden für Kinder ab 3 Jahren
Stadtbibliothek, 11–11:30 Uhr

Maibaumstellen – Förderverein der Feuerwehr
Steinbach, Postplatz, 11 Uhr

Feuerwehrfest
Varnhalt, Feuerwehrhaus, 11 Uhr

Murgtal

Neue Sonderausstellung "Baustelle Moor – Damit das Wasser bleibt"
Gernsbach, Kaltenbronn, Infozentrum, 10–17 Uhr, Info: 07224 / 655 197

„Unimog im Forsteinsatz" – Großes Timbersports®-Event in Zusammenarbeit mit Firma Stihl
Bad Rotenfels, Unimog-Museum, 10 Uhr, 10,-, Info: www.unimog-museum.com

Kuchenverkauf der Eichelbergschule beim Josef-Treff
Gaggenau, Hauptstr. 53, 9 Uhr

Zwei+Radbasar – Aktionstag
Gernsbach, Altstadt, 11–15 Uhr, kostenfrei, Info: www.gernsbacher-schaufenster.de

Ein seltsames Paar
Hilpertsau, Theater in der alten Turnhalle, 19:30–21:30 Uhr, 25,-, Info: www.alteturnhalle.de

Wildes Kochen für Familien – Kinder ab 6 Jahren
Kaltenbronn, Infozentrum, 10–17 Uhr, Erw. 25,-, Ki. 15,-, Anmeld.: www.infozentrum-kaltenbronn.de

Musiknacht – Musikverein e.V.
Loffenau, Gemeindehalle, 18 Uhr

Sägmühlfest – 50-jähriges Vereinsjubiläum MCO
Obertsrot, Alte Sägemühle, 14–3 Uhr, Info: motorradclub-obertsrot.de

La Rosée – Chansons, Charme und Champagner fürs Herz.
Obertsrot, Kirchl, 10–18 Uhr, 20,-

Bauwochenende
Staufenberg, Dorfplatz, 8–17 Uhr, kostenfrei, Info: www.treffpunkt-staufenberg.de

Bühl

Vorlesestunde für Kinder von 5 bis 8 Jahren – mit Seniorengruppe „Sternenzauber"
Mediathek, 10:30–ca.11:30 Uhr, kostenlos, ohne Anmeldung

Sprechchor „ Incenti" – Das besondere Chor-Erlebnis
Kifaz, 15 Uhr, Info: 07223 / 935 4743

Kleinkunst – Frank Sauer – Kabarett "Sauer macht's lustig"
Schütte-Keller, 20 Uhr, 19 Uhr, Tickets: 07223 / 25 0076

Frühlingswanderung – mit der kfd um Altschweier
Treffpunkt: Altschweier, am Galluheim, 14 Uhr, kostenlos

Frühjahrskonzert – Musikverein e.V.
Weitenung, Rheintalhalle, 19:30 Uhr

Umgebung

Fest zum Tag des Deutschen Bieres – Brau am Rhein
Au am Rhein, Foyer der Rheinauhalle, 17 Uhr

Jubiläumskonzert 125 Jahre – Musikverein e.V.
Bietigheim, Gemeindehaus, 19 Uhr

Frühlingsfest / Kunsthandwerkermarkt Obst-und Gartenfreunde e.V.
Bietigheim, Hangstr. 26, 14–20 Uhr

Jahreskonzert – Musikverein
Durmersheim, Mensa Schulzentrum, 19 Uhr

Maibock-Fest – Fußballverein 1910 e.V.
Malsch, Sportgelände/Federbachhalle, 14 Uhr, 10,-,

Reparaturcafé: Elektrogeräte, Uhren, Schneiderei – Seniorenbeirat
Sinzheim, Bürgercafé Begeg.-Zentr., 14–17 Uhr, Rep. gratis, Mat., Ers.-Teile zu bez., Anmeld.: 07221 / 82 144

Frühlingsfest – TV mit Nordic-Walking-Grabbe-Cup
Waldprechtsweier, Waldenfelshalle, 9–12 Uhr

Männer & andere (Kata) strophen im Leben einer Frau – Klamotte e.V.
Würmersheim, Auer Str. 14, 19 Uhr

Wir übernehmen weder für die Vollständigkeit noch für die Richtigkeit der Angaben die Gewähr. Wir veröffentlichen alle Events, Veranstaltungen und Termine, die uns gemeldet wurden, kostenlos. Hierzu reicht eine formlose Mail mit einem Excel- oder Word-Inhalt nach dem abgedrucktem Schema.
Oder Sie nutzen unseren Online-Zugang: www.ggvms.de/termineinreichung.

Der Redaktionsschluss für die nächste Ausgabe (erscheint am Freitag, 24.4.): Mittwoch, 15.4., 12 Uhr

Fahrradbörse bei Kastner Bikes in Kuppenheim am 21. März

Überregional

Ausstellung: "Zollpavillon" in Neulauterburg
im Saigon Bistro, Hagenbacher Str. 5a, 11–21 Uhr, Eintritt frei, Info: 07273 / 94100

So., 26. April

Baden-Baden

Reineke Fuchs
Theater, 20–21:10 Uhr, 24,-, Tickets: 07221 / 275 232 33, Info: www.theater-baden-baden.de

Kloster-Führung - Cistercienserinnen Abtei Lichtenthal
Kloster Lichtenthal, Klosterpforte, 15 Uhr, Erw. 6,-, erm. 3,50, Info: www.abtei-lichtenthal.de

Tanztee im Kurhaus
Kurhaus, 15:30–18 Uhr, 18,-, Tickets: 07221 / 275 232 33, Info: www.theater-baden-baden.de

Anja Michaela Kretz – itero – Zerlegen, Neuordnen, Überlagern und Überschreiben ... Frage : "Was bleibt?"
Altes Dampfbad, 11–17 Uhr, kostenfrei, Info: www.gfjk.de

Vanitas | Die Schönheit des Vergänglichen
Museum LA8, 11-18 Uhr, 9,-, Info: https://la8.de

Ellen Babic – von Marius von Mayenburg
Theater, 20 Uhr, ab 17,-, Tickets: 07221 / 275 232 33, Info: www.theater-baden-baden.de

Fotografie-Ausstellung: New York – high and low
Altes Dampfbad, 11–17 Uhr, kostenfrei, Info: https://arnim-kaiser-photographie.de

Richard Wagner: Siegfried
Festspielhaus, 15–19:50 Uhr, ab 33,-, Tickets: 07221 / 275 232 33, Info: www.festspielhaus.de

Das weite Land – Tragikomödie von Arthur Schnitzler
Theater, 11–12 Uhr, ab 17,-, Tickets: 07221 / 275 232 33, Info: www.theater-baden-baden.de

Murgtal

Gemeindekaffee
Lautenbach, Kirche Mariä Heimsuchung, 15–18 Uhr, kostenfrei,

Neue Sonderausstellung "Baustelle Moor – Damit das Wasser bleibt"
Gernsbach, Kaltenbronn, Infozentrum, 10–17 Uhr, Info: 07224 / 655 197

Sägmühlfest – 50-jähriges Vereinsjubiläum MCO
Obertsrot, Alte Sägemühle, 9–0 Uhr, Info: motorradclub-obertsrot.de

Internationales Kinderfest – Türkischer Schul- und Elternverein
Gaggenau, Jahnhalle, 14 Uhr

Die Große Bannwald-Tour – ab 12 Jahren
Kaltenbronn, Infozentrum, 10–16 Uhr, 10,-, Anmeld.: www.infozentrum-kaltenbronn.de

Jahresausstellung 2026 – Ausstellungseröffnung
Kuppenheim, Veranstaltungshalle, 11 Uhr

Wandertour: Bernstein und Mahlbergturm
Michelbach, Lindenplatz, 14 Uhr, Anmeld.: 0176 / 4447 5733

Bühl

Dauerausstellungen: "Geldschatz" – "Wirtschaftsgeschichte" – "Lithografie/Fotografie" – "Religionsgeschichte"
Stadtmuseum, 14–18 Uhr, Info: www.buehl.de

Fünfte Bühler Expo – Gewerbeschau – musikalisch begleitet von den Affentaler Musikanten
Bußmatten, Gewerbegebiet, 11–17 Uhr, Info: www.buehl.de

Umgebung

Museum Geiserschmiede hat geöffnet
Bühlertal, Museum, 14–17 Uhr

Maibock-Fest – Fußballverein 1910 e.V.
Malsch, Sportgelände/Federbachhalle, 11 Uhr, 10,-,

Frühlingsfest – TV mit Nordic-Walking-Grabbe-Cup
Waldprechtsweier, Waldenfelshalle, 14 Uhr: Programm Turnerjugend "Städte der Welt", Ehrung verdienter Mitgl., Siegerehrung VM vom Vortag
Waldprechtsweier, Waldenfelshalle, 8:30 Uhr: Start: Nordic-Walking-Grabbe-Cup, Mittagessen, Siegerehrung

Tag der offenen Tür der Freiwilligen Feuerwehr
Bietigheim, Feuerwehrhaus, 10 Uhr

Gottesdienst der Konfirmand(inn)en – Ev. Dreieinigkeitsgemeinde Bietigheim-Muggensturm-Ötigheim
Bietigheim, Ötigheimer Weg 2, 11 Uhr

Konfirmation
Iffezheim, ev. Kirche, 10 Uhr

Festgottesdienst anl. 100-jährigem Jubiläum Kolpingsfamilie Iffezheim
Iffezheim, kath. Kirche, 9 Uhr

Feierliche Matinee anl. 100-jährigem Jubiläum Kolpingsfamilie Iffezheim
Iffezheim, Rennbahn, Bénazet-Tribüne, 11:30 Uhr

Landeswandertag – Tour 3 "Blütenwanderung, Nordic-Walking Tour" – Badischer Turner-Bund / TV Bühl
Kappelwindeck, Start/Ziel: Bachschlosshalle, 10 Uhr, kostenlos, Anmeldung bis 19.4.: www.badischer-turner-bund.de

Landeswandertag – Tour 4 „Blick ins Rheintal" – Badischer Turner-Bund / TV Bühl
Kappelwindeck, Start/Ziel: Bachschlosshalle, 10–12 Uhr, kostenlos, Anmeldung bis 19.4.: www.badischer-turner-bund.de

Landeswandertag – Tour 1 „Durch den Naturpark Schwarzwald" – Badischer Turner-Bund / TV Bühl
Kappelwindeck, Start/Ziel: Bachschlosshalle, 8:30 Uhr, kostenlos, Anmeldung bis 19.4.: www.badischer-turner-bund.de

Landeswandertag – Tour 2 „Wald und Wiesen-Tour" – Badischer Turner-Bund / TV Bühl
Kappelwindeck, Start/Ziel: Bachschlosshalle, 8:30–10 Uhr, kostenlos, Anmeldung bis 19.4.: www.badischer-turner-bund.de

Landeswandertag – Tour 3 "Blütenwanderung" – Badischer Turner-Bund / TV Bühl
Kappelwindeck, Start/Ziel: Bachschlosshalle, 9:30–11 Uhr, kostenlos, Anmeldung bis 19.4.: www.badischer-turner-bund.de

Vorstellsonntag aller Konfirmanden – ev. Kirchengemeinde Lichtenau/Rheinmünster und Kreuzgemeinde Scherzheim/Muckenschopf
Lichtenau, Kirche, 10 Uhr

Motorrad-Wallfahrt mit Wortgottesdienst, Segnung der Fahrer und ihrer Fahrzeuge
Ottersweier, Maria Linden, 14 Uhr

Peru-Tag, Tag der offenen Tür
Rheinmünster, Realschule

Kulinarische LiteraturReise Orient
Steinmauern, KleverHaus e.V., 18–20:30 Uhr, 53,- inkl. 3-Gänge-Menü, Vorauskasse, ID: 260426P, Anmeld.: 07222 / 901 555

Patrozinium Kirche St. Georg
Völkersbach, kath. Kirche St. Georg, 10 Uhr

Jugendvorspielnachmittag – Musikverein Harmonie e.V.
Würmersheim, Gemeindezentrum, 15 Uhr

Elsass

Angelwettbewerb
Mothern, Étang (Teich) du Neubruch, Route du Rhin, ab 10 Uhr, Info: 0033 6 / 7025 9639

Tages-Entdeckungs-Tour – ab 8 Jahren – mit Fahrrad und Ausweis
Munchhausen, Maison de la Nature (Haus der Natur) (Cine), 8:30 Uhr, kostenlos, Anmeld.: 0033 3 / 8886 5167

Überregional

Ausstellung: Naturschutzzentrum Karlsruhe-Rappenwörth
Hermann-Schneider-Allee 47, 11–17 Uhr, Eintritt frei, Info: 0721 / 950 470

Ausstellung: "Zollpavillon" in Neulauterburg
im Saigon Bistro, Hagenbacher Str. 5a, 11–21 Uhr, Eintritt frei, Info: 07273 / 94100

Ausstellung: "Heimathaus" in Eggenstein
Ankerberg 8, 11–16 Uhr, Eintritt frei, Info: 0721 / 978 860

Ausstellung: "Heimatmuseum" in Leopoldshafen
Leopoldstr. 12, 11–16 Uhr, Eintritt frei, Info: 0721 / 978 860

Mo., 27. April

Baden-Baden

DRK - Gymnastik für Frauen 50+
DRK-Zentrum Baden-Baden, Schweigrother Str. 8, 19–20 Uhr, Info: Frau Bombois: 07221 / 918 928

DRK - Gymnastik mit Pilates
DRK-Zentrum Baden-Baden, Schweigrother Str. 8, 13–14 Uhr, Info: Frau Bombois: 07221 / 918 928

DRK - Sturzprophylaxe
DRK-Zentrum Baden-Baden, Schweigrother Str. 8, 10:15–11:15 Uhr, Info: Frau Bombois: 07221 / 918 928
DRK-Zentrum Baden-Baden, Schweigrother Str. 8, 11:30–12:30 Uhr, Info: Frau Bombois: 07221 / 918 928

Bewegungstraining mit IDOGO-Stäben
DRK-Zentrum Baden-Baden, Schweigrother Str. 8, 16.45–17.45 Uhr, Info: Frau Bombois: 07221 / 918 928

Foto-Ausstellung HandWerk – Fotoarbeiten von Arnim Kaiser und Birgit Fischer
Volkhochschule, 8–21 Uhr, Info: www.vhs-baden-baden.de

Bühl

Einwohnerversammlung Moos – Erörterung von Anliegen in Diskussionsrunde
Moos, Karl-Reinfried-Halle, 19 Uhr, Anmeldung bis 29.3.: www.buehl.de/veranstaltungen

Umgebung

Café International
Malsch, Jugendhaus Villa Federbach, 17–19 Uhr

Ausstellung Center of Creativity (COC) - Malerei, Skulpturen – Kunstkreis e.V.
Malsch, Rathaus, 8–12 Uhr

Spielevormittag – Seniorenbeirat
Ötigheim, Gemeindehaus Alte Schule, 10–12 Uhr

Elsass

Ausstellung: "Haus Krumacker" in Seltz
2 Av. du Général Schneider, 9–12 Uhr und 13:30–17:30 Uhr, Eintritt frei, Info: 0033 3 / 8805 5979

Ausstellung: Grenzüberschreitendes Naturschutzzentrum Munchhausen
42 Rue de Rhin, 8:30–12:30 und 13:30–17:30 Uhr, Anmeld.: 0033 3 / 8886 5167

Ausstellung: "Wachthaus" in Mothern
7 Rue Kabach, 13:30–17:30 Uhr, Eintritt frei, Info: 0033 3 / 8805 5979

Überregional

Ausstellung: "Zollpavillon" in Neulauterburg
im Saigon Bistro, Hagenbacher Str. 5a, 11–21 Uhr, Eintritt frei, Info: 07273 / 94100

Di., 28. April

Baden-Baden

DRK - Beckenboden-Gymnastik
DRK-Zentrum Baden-Baden, Schweigrother Str. 8, 17:15–18:15 Uhr, Info: Frau Bombois: 07221 / 918 928

DRK - Erste Hilfe - Grundkurs
DRK-Zentrum Baden-Baden, Schweigrother Str. 8, 8.30–16.15 Uhr, Anmeld.: www.drk-baden-baden.de

DRK - Sitzgymnastik - fit und aktiv
DRK-Zentrum Baden-Baden, Schweigrother Str. 8, 9.30–10.15 Uhr, Info: Frau Bombois: 07221 / 918 928

Anja Michaela Kretz – itero – Zerlegen, Neuordnen, Überlagern und Überschreiben ... Frage : "Was bleibt?"
Altes Dampfbad, 15–18 Uhr, kostenfrei, Info: www.gfjk.de

Foto-Ausstellung HandWerk – Fotoarbeiten von Arnim Kaiser und Birgit Fischer
Volkhochschule, 8–21 Uhr, Info: www.vhs-baden-baden.de

Vanitas | Die Schönheit des Vergänglichen
Museum LA8, 11-18 Uhr, 9,-, Info: https://la8.de

Fotografie-Ausstellung: New York – high and low
Altes Dampfbad, 16–18 Uhr, kostenfrei, Info: https://arnim-kaiser-photographie.de

Murgtal

Internetcafé Knöpfle 56 plus – für Senior(inn)en bei Problemen mit Computer und Handy
Kuppenheim, Alter Kindergarten, Viktoriastr. 2, 14–16 Uhr

Kuturrausch für Kids – Bauer Ente – ab 5 Jahren
Gaggenau, Jahnhalle, 15:30–ca.16:25 Uhr, 8,-, Karten: Buchhandlung Bücherwurm

Jahresausstellung 2026
Kuppenheim, Veranstaltungshalle, 15–18 Uhr

Bühl

„Flotte Nadeln"-Treff – Stricken, Häkeln, Sticken & Co.
Peter's gute Backstube, 15 Uhr

Dauerausstellungen: "Geldschatz" – "Wirtschaftsgeschichte" – "Lithografie/Fotografie" – "Religionsgeschichte"
Stadtmuseum, 9–13 Uhr, Info: www.buehl.de

Die Blues Brothers - Ein Roadtrip through "The Länd" – frei nach dem Kultfilm von John Landis
Bürgerhaus Neuer Markt, 19:30–21:50 Uhr, ab 24,-, Tickets: 07223 935 5305

Umgebung

Ausstellung Center of Creativity (COC) - Malerei, Skulpturen – Kunstkreis e.V.
Malsch, Rathaus, 8–12 Uhr

Let's play! - Quirkle – ab 8 Jahren
Iffezheim, Iffothek, Hauptstr. 54, 15:30 Uhr

Sundowner @ Weingut Kopp
Sinzheim-Ebenung, Ebenunger Str. 23, 17–22 Uhr, kostenfrei, Info: www.weingut-kopp.com

Die Open Air Highlights im Ehrenhof Residenzschloss in Rastatt! Tickets: www.provinztour.com

Mi 01.07.26

Do 02.07.26

Fr 03.07.26

Sa 04.07.26

So 05.07.26

Elsass

Ausstellung: "Haus Krumacker" in Seltz
2 Av. du Général Schneider, 9–12 Uhr und 13:30–17:30 Uhr, Eintritt frei, Info: 0033 3 / 8805 5979

Ausstellung: Grenzüberschreitendes Naturschutzzentrum Munchhausen
42 Rue de Rhin, 8:30–12:30 und 13:30–17:30 Uhr, Anmeld.: 0033 3 / 8886 5167

Ausstellung: "Wachthaus" in Mothern
7 Rue Kabach, 13:30–17:30 Uhr, Eintritt frei, Info: 0033 3 / 8805 5979

Überregional

Ausstellung: Naturschutzzentrum Karlsruhe-Rappenwörth
Hermann-Schneider-Allee 47, 12–17 Uhr, Eintritt frei, Info: 0721 / 950 470

Starke Frauen - Starker Alltag – für zugewanderte Frauen
Cabrini Center Achern, Hauptstr. 70, 10–11:30 Uhr, Anmeld.: 07841 / 621 470

Mi., 29. April

Baden-Baden

DRK - Yoga mit Pilates
DRK-Zentrum Baden-Baden, Schweigrother Str. 8, 17:15–18:15 Uhr, Info: Frau Bombois: 07221 / 918 928

Kloster-Führung - Cistercienserinnen Abtei Lichtenthal
Kloster Lichtenthal, Klosterpforte, 15 Uhr, Erw. 6,-, erm. 3,50, Info: www.abtei-lichtenthal.de

Anja Michaela Kretz – itero – Zerlegen, Neuordnen, Überlagern und Überschreiben ... Frage : "Was bleibt?"
Altes Dampfbad, 15–18 Uhr, kostenfrei, Info: www.gfjk.de

Foto-Ausstellung HandWerk – Fotoarbeiten von Arnim Kaiser und Birgit Fischer
Volkhochschule, 8–21 Uhr, Info: www.vhs-baden-baden.de

Vanitas | Die Schönheit des Vergänglichen
Museum LA8, 11-18 Uhr, 9,-, Info: https://la8.de

Fotografie-Ausstellung: New York – high and low
Altes Dampfbad, 16–18 Uhr, kostenfrei, Info: https://arnim-kaiser-photographie.de

Murgtal

Bücherbus
Forbach, Parkplatz am Bahnhof, B462, 13:30–14:45 Uhr, Info: www.baden-baden.de/stadtbibliothek
Hundsbach, Parkplatz Weiherbrücke, 15:30–17 Uhr, Info: www.baden-baden.de/stadtbibliothek

Neue Sonderausstellung "Baustelle Moor – Damit das Wasser bleibt"
Gernsbach, Kaltenbronn, Infozentrum, 10–17 Uhr, Info: 07224 / 655 197

Jahresausstellung 2026
Kuppenheim, Veranstaltungshalle, 15–18 Uhr

Bühl

Bridge – mehr als nur ein Kartenspiel
Vereinsheim, 15–18 Uhr

Umgebung

Ausstellung Center of Creativity (COC) - Malerei, Skulpturen – Kunstkreis e.V.
Malsch, Rathaus, 8–12 Uhr

Bürgersprechstunde - Telefonsprechstunde
16:30–17:30 Uhr, Bürgermeister Thomas Lachnicht, Telefon: 0727 9555-20, kein Terminvereinbarung notwendig

Wortgottesfeier – kfd
Malsch, kath. Kirche St. Bernhard, 18:30 Uhr

Maibaumstellen mit Hockete – Schwarzwaldverein e.V.
Malsch, Wanderheim "Spielfinken", 16 Uhr

Elsass

Ausstellung: "Haus Krumacker" in Seltz
2 Av. du Général Schneider, 9–12 Uhr und 13:30–17:30 Uhr, Eintritt frei, Info: 0033 3 / 8805 5979

Ausstellung: Grenzüberschreitendes Naturschutzzentrum Munchhausen
42 Rue de Rhin, 8:30–12:30 und 13:30–17:30 Uhr, Anmeld.: 0033 3 / 8886 5167

Ausstellung: "Wachthaus" in Mothern
7 Rue Kabach, 13:30–17:30 Uhr, Eintritt frei, Info: 0033 3 / 8805 5979

Überregional

Ausstellung: Naturschutzzentrum Karlsruhe-Rappenwörth
Hermann-Schneider-Allee 47, 12–17 Uhr, Eintritt frei, Info: 0721 / 950 470

Ausstellung: "Zollpavillon" in Neulauterburg
im Saigon Bistro, Hagenbacher Str. 5a, 11–21 Uhr, Eintritt frei, Info: 07273 / 94100

Do., 30. April

Baden-Baden

Kaffeetreff Goldrand im Mehrgenerationenhaus
Mehrgenerationenhaus, Breisgaustr. 23, 15–17 Uhr

Cercle de conversation française
Stadtbibliothek, 17–18:30 Uhr

DRK - Wirbelsäulen- und Fitnesstraining
DRK-Zentrum Baden-Baden, Schweigrother Str. 8, 18–19 Uhr, Info: Frau Bombois: 07221 / 918 928

Literatur in der Mittagspause
Stadtbibliothek, 13–13:20 Uhr, kostenlose Kurzführung im Muße-Literaturmuseum, ohne Anmeldung, Treffpunkt: Eingang

DRK - Fit bis ins Alter
Gemeindehaus Oos, 1. OG, Ooser Hauptstr. 8, 9.30–10.30 Uhr, Info: Frau Bombois: 07221 /918 928

Anja Michaela Kretz – itero – Zerlegen, Neuordnen, Überlagern und Überschreiben ... Frage : "Was bleibt?"
Altes Dampfbad, 15–18 Uhr, kostenfrei, Info: www.gfjk.de

Foto-Ausstellung HandWerk – Fotoarbeiten von Arnim Kaiser und Birgit Fischer
Volkhochschule, 8–21 Uhr, Info: www.vhs-baden-baden.de

Vanitas | Die Schönheit des Vergänglichen
Museum LA8, 11-18 Uhr, 9,-, Info: https://la8.de

Fotografie-Ausstellung: New York – high and low
Altes Dampfbad, 16–18 Uhr, kostenfrei, Info: https://arnim-kaiser-photographie.de

Helge Schneider – Konzert
Kurhaus, 20–22 Uhr, ab 46,65, Tickets: 07221 / 275 232 33, Info: www.baden-baden.com

Tanz in den Mai – FC
Neuweier, Clubhaus FC, 18 Uhr

Maibaumstellen mit Bewirtung – Freiwillige Feuerwehr und Varnhalter Wehrflämmle
Varnhalt, Dorfbrunnen, 18 Uhr

Murgtal

Neue Sonderausstellung "Baustelle Moor – Damit das Wasser bleibt"
Gernsbach, Kaltenbronn, Infozentrum, 10–17 Uhr, Info: 07224 / 655 197

Maibaumstellen – Freiwillige Feuerwehr
Sulzbach, Feuerwehrgerätehaus, 16:30 Uhr

Jahresausstellung 2026
Kuppenheim, Veranstaltungshalle, 15–18 Uhr

Vortrag: Matthias Niedenführ – China
Gaggenau, Bürgersaal, 19 Uhr, 15,-, Vvk: Buchhandlung Bücherwurm, Info: www.kulturring-gaggenau.de

Mainacht – Freiwillige Feuerwehr
Hilpertsau, ehemaliges Feuerwehrhaus, 16–22 Uhr, kostenfrei, Info: www.ff-gernsbach.de

Maibaumstellen - Freiwillige Feuerwehr
Hörden, Im Cronsfelderhof, Haus Kast, 18 Uhr

Maibaumstellen
Kuppenheim-Oberndorf, Dorfplatz/Gerätehaus, 17 Uhr

Maibaumstellen – Musikverein
Lautenbach, Bürgerhaus, ab 17 Uhr, kostenfrei, Info: www.musikverein-lautenbach.de

51. Maifest – Musikverein
Michelbach, Wiesentalhalle, 18 Uhr

Walpurgisnacht
Ottenau, DRK-Depot, Rudolf-Harbig-Str. 15, 17 Uhr

Historische Stadtführung – Arbeitskreis Tourismus und Freizeit AKTF
Treffpunkt: Gaggenau, Rathaus, 17–ca.19:30 Uhr, 5,-, Anmeld.: 07225 / 962 444

Bühl

Dauerausstellungen: "Geldschatz" – "Wirtschaftsgeschichte" – "Lithografie/Fotografie" – "Religionsgeschichte"
Stadtmuseum, 14–18 Uhr, Info: www.buehl.de

Rotkäppchen und Herr Wolff – von Sergej Gößner – ab 6 Jahren
Bürgerhaus Neuer Markt, 16:30–17:40 Uhr, Erw. 13,-, Ki. 10,-, Tickets: stadtbuehl.reservix.de; Rahmenprogramm ab 15:30 Uhr im Foyer

Umgebung

Gesprächskreis "Hilfe zur Selbsthilfe"
Sinzheim, Begegnungszentrum St. Vinzenz, 19–20:30 Uhr

Ausstellung Center of Creativity (COC) - Malerei, Skulpturen – Kunstkreis e.V.
Malsch, Rathaus, 7:30–12:30 Uhr und 15–18 Uhr

Maibaumstellen
Bietigheim, Rathaus, 18 Uhr

Tanz in den Mai – Carneval Club e.V.
Bietigheim, 1/3 der Festhalle, 19 Uhr

1. Talwölfe-Maihock
Bühlertal, Brunnenplatz beim Haus des Gastes, 17–0 Uhr

Dorfhock/Maifest – HSV
Halberstung, Bürgerbegegnungsstätte, 10–22 Uhr

Maibaumstellen mit Brezelsteckenumzug und Festbetrieb – Aktionsgemeinschaft "Wir helfen in Hügelsheim"
Hügelsheim, Rathausplatz, 17:40–22:30 Uhr

Maibaumstellen – Dorfgemeinschaft
Kartung, Festplatz an Seeräuberschenke, 18 Uhr

Maifest (Dorffest) / Tanz in den Mai – MGV "Sangesfreunde"
Müllhofen, Festplatz/Bernhardussaal, Beginn: 16 Uhr

Maibaumstellen – Feuerwehr
Sinzheim, Feuerwehrhaus, 18:30–0 Uhr

Maibaumfest – Freiwillige Feuerwehr
Steinmauern, Karl-Späth-Straße, 17:30 Uhr

Maifest – Freiwillige Feuerwehr Abt. Unzhurst
Unzhurst, Sport- und Festplatz, 18 Uhr

Maibaumfest mit Brezelsteckenumzug – Musikverein
Waldprechtsweier, Dorfplatz, 17–22 Uhr

Maibaumstellen – MV
Winden, Schulhof, 18 Uhr

Traditionelles Maibaumstellen – Freiwillige Feuerwehr Durmersheim
Würmersheim, Rathausplatz, 16 Uhr

Elsass

Ausstellung: "Haus Krumacker" in Seltz
2 Av. du Général Schneider, 9–12 Uhr und 13:30–17:30 Uhr, Eintritt frei, Info: 0033 3 / 8805 5979

Ausstellung: Grenzüberschreitendes Naturschutzzentrum Munchhausen
42 Rue de Rhin, 8:30–12:30 und 13:30–17:30 Uhr, Anmeld.: 0033 3 / 8886 5167

Ausstellung: "Wachthaus" in Mothern
7 Rue Kabach, 13:30–17:30 Uhr, Eintritt frei, Info: 0033 3 / 8805 5979

Überregional

Ausstellung: Naturschutzzentrum Karlsruhe-Rappenwörth
Hermann-Schneider-Allee 47, 12–17 Uhr, Eintritt frei, Info: 0721 / 950 470

Ausstellung: "Zollpavillon" in Neulauterburg
im Saigon Bistro, Hagenbacher Str. 5a, 11–21 Uhr, Eintritt frei, Info: 07273 / 94100

1 2 3 4 5 6 7 8 9 10 11 12 13 14 15 16 17 18 19 20 21 22 23 24 25 26 27 28 29 30 31

Apotheken-Notdienst

Der Apotheken-Notdienst dauert von 8.30 bis 8.30 Uhr am Folgetag. Änderungen siehe www.lak-bw.de/notdienstportal/kalendarium.html. Hotline: 0800 / 0022833 oder mobil 22833 www.22833.mobi. Alle Angaben sind ohne Gewähr. Datenstand 21. März 2026

Deutsches Rotes Kreuz
Kreisverband Baden-Baden e.V.

- Erste-Hilfe-Kurse
- Hausnotruf
- Besuchsdienst
- Gesundheitskurse

07221 / 91 89 - 0 www.drk-baden-baden.de

Mi., 1. April

Stadt-Apotheke Rastatt
Kaiserstr. 7
07222 / 3 41 52

Löwen-Apotheke Baden-Baden
Lichtentaler Str. 3
07221 / 2 21 20

Rhein-Apotheke Lichtenau
Hauptstr. 2
07227 / 99 19 30

Do., 2. April

Stadt-Apotheke Gaggenau
Hauptstr. 87
07225 / 9 66 70

Marien-Apotheke Baden-Baden Baden Oos
Ooser Bahnhofstr. 19
07221 / 6 16 79

Lilien-Apotheke Rheinstetten
Neuburger Str. 7
07242 / 10 10

Fr., 3. April

Dr. Rösslers Hof-Apotheke Baden-Baden
Sophienstr. 7
07221 / 3 03 50

Rossi-Apotheke Rastatt
Engelstr. 41
07222 / 9 68 97 90

neue Apotheke Stadtgarten Bühl
Eisenbahnstr. 21
07223 / 38 38

Goethe Apotheke Ettlingen
Schleinkofer Str. 2 A
07243 / 71 94 40

Sa., 4. April

Antonius-Apotheke Au am Rhein
Wehrstr. 20
07245 / 40 58

Drei-Eichen-Apotheke Baden-Baden
Rheinstr. 63
07221 / 6 38 08

So., 5. April

Vital-Apotheke im Gesundheitszentrum Gaggenau
Hildastr. 31 B
07225 / 68 97 80 20

Rebland-Apotheke Baden-Baden
Steinbacher Str. 19
07223 / 5 29 11

neue Apotheke Rheinau Rastatt
Rheinauer Ring 160 / 3
07222 / 2 96 76

Mo., 6. April

Rheintal-Apotheke Bühl
Weidmattenstr. 2
07223 / 9 45 80

Berthold-Apotheke Baden-Baden
Lichtentaler Str. 72
07221 / 2 23 31

Sonnen-Apotheke Rastatt
Rauentaler Str. 65
07222 / 3 85 99 90

Di., 7. April

Zay-Apotheke Rastatt
Richard-Wagner-Ring 30
07222 / 2 29 10

Neue Apotheke Baden-Baden Oos
Wilhelm-Drapp-Str. 23
07221 / 97 39 60

Yburg-Apotheke Bühl
Ottenhofener Str. 2
07223 / 95 86 20

Mi., 8. April

Antonius-Apotheke Au am Rhein
Wehrstr. 20
07245 / 40 58

Aesculap-Apotheke Bühl
Robert-Koch-Str. 70 C
07223 / 8 06 57 00

Central-Apotheke Gaggenau
Hauptstr. 28
07225 / 9 65 60

neue Apotheke markt. Sinzheim
Industriestr. 22
07221 / 2 81 64 99

Do., 9. April

Adler-Apotheke Kuppenheim
Friedrichstr. 82
07222 / 4 70 10

Neue Apotheke Sinzheim
Hauptstr. 68
07221 / 8 15 25

Schloss Apotheke Ettlingen
Marktstr. 8
07243 / 1 60 18

Schwarzwald-Apotheke Bühlertal
Hauptstr. 144
07223 / 7 24 50

Fr., 10. April

Sibyllen-Apotheke Rastatt
Bahnhofstr. 20
07222 / 3 32 96

Murgtal-Apotheke Gernsbach
Gottlieb-Klumpp-Str. 12
07224 / 38 06

Amalien-Apotheke Ettlingen
Richard-Wagner-Str. 6
07243 / 9 19 91

Sa., 11. April

Rhein-Apotheke Lichtenau
Hauptstr. 2
07227 / 99 19 30

Walburgis Apotheke Baden-Baden
Sandweierer Str. 18
07221 / 6 19 84

Eberstein-Apotheke Gaggenau Ottenau
Beethovenstr. 30
07225 / 7 03 04

Adler-Apotheke Ettlingen
Burbacher Str. 1
07243 / 2 95 14

So., 12. April

Dr. Rösslers Hof-Apotheke Baden-Baden
Sophienstr. 7
07221 / 3 03 50

Rossi-Apotheke Rastatt
Engelstr. 41
07222 / 9 68 97 90

neue Apotheke Stadtgarten Bühl
Eisenbahnstr. 21
07223 / 38 38

Mo., 13. April

Augusta-Apotheke am Augustaplatz Baden-Baden
Ludwig-Wilhelm-Platz 3
07221 / 2 45 37

Stadt-Apotheke Kuppenheim
Luisenstr. 2
07222 / 4 15 19

Di., 14. April

Löwen-Apotheke Gernsbach
Igelbachstr. 3
07224 / 33 97

Meister-Erwin-Apotheke Baden-Baden
Steinbacher Str. 35
07223 / 9 65 40

Central-Apotheke Rastatt
Kaiserstr. 4
07222 / 3 42 90

Mi., 15. April

Georgen-Apotheke Rastatt
Kaiserstr. 57
07222 / 93 43 00

Alte Hof-Apotheke Baden-Baden
Lange Str. 2
07221 / 2 49 25

Sonnen-Apotheke Ottersweier
Laufer Str. 8
07223 / 2 44 02

Do., 16. April

Cäcilien-Apotheke Baden-Baden
Hauptstr. 64
07221 / 74 69

neue Apotheke Rheinau Rastatt
Rheinauer Ring 160 / 3
07222 / 2 96 76

neue Apotheke center. Vimbuch Bühl
Vimbucher Str. 75
07223 / 9 53 31 41

Apotheke St. Laurentius Gaggenau Bad Rotenfels
Murgtalstr. 85
07225 / 13 02

Fr., 17. April

Neue Apotheke Cité Baden-Baden
Gewerbepark Cité 7
07221 / 39 39 60

Stadt-Apotheke Gaggenau
Hauptstr. 87
07225 / 9 66 70

Goethe Apotheke Ettlingen
Schleinkofer Str. 2 A
07243 / 71 94 40

Sa., 18. April

Bernhardus-Apotheke Bietigheim
Badenstr. 9
07245 / 24 76

Bernhardus Apotheke Baden-Baden
Rheinstr. 9
07221 / 6 24 46

Sibylla-Apotheke Ettlingen
Badener-Tor-Str. 16
07243 / 1 26 60

So., 19. April

Berthold-Apotheke Baden-Baden
Lichtentaler Str. 72
07221 / 2 23 31

Sonnen-Apotheke Rastatt
Rauentaler Str. 65
07222 / 3 85 99 90

Schloss Apotheke Ettlingen
Marktstr. 8
07243 / 1 60 18

Mo., 20. April

Apotheke am Johannesplatz Bühl
Johannesplatz 10
07223 / 97 96 80

Olympia-Apotheke Durmersheim
Raiffeisenplatz 4 B
07245 / 9 24 80

Fortuna-Apotheke Rastatt
Kaiserstr. 69
07222 / 93 82 36

Eberstein-Apotheke Gaggenau Ottenau
Beethovenstr. 30
07225 / 7 03 04

Adler-Apotheke Ettlingen Schöllbronn
Burbacher Str. 1
07243 / 2 95 14

Di., 21. April

Schönberger-Apotheke Malsch
Hauptstr. 43
07246 / 9 22 90

Central-Apotheke Rastatt
Kaiserstr. 4
07222 / 3 42 90

Rebland-Apotheke Baden-Baden
Steinbacher Str. 19
07223 / 5 29 11

Igelbach-Apotheke Loffenau
Lautenbacher Pfad 2
07083 / 52 42 50

Mi., 22. April

Marien-Apotheke Malsch
Adlerstr. 1
07246 / 9 44 50 70

Alte Hof-Apotheke Baden-Baden
Lange Str. 2
07221 / 2 49 25

Flößer-Apotheke Steinmauern
Elchesheimer Str. 1 A
07222 / 20 05 91

neue Apotheke Rheinmünster Schwarzach
Hurststr. 14
07227 / 20 01

Do., 23. April

Dr. Rösslers Hof-Apotheke Baden-Baden
Sophienstr. 7
07221 / 3 03 50

Ahorn-Apotheke Muggensturm
Hauptstr. 52
07222 / 89 19

Neue Apotheke Mitte Iffezheim
Mittelweg 5
07229 / 24 40

neue Apotheke Stadtgarten Bühl
Eisenbahnstr. 21
07223 / 38 38

Fr., 24. April

Stadt-Apotheke Kuppenheim
Luisenstr. 2
07222 / 4 15 19

Schwanen-Apotheke Bühl
Schwanenstr. 7
07223 / 2 45 22

Brünnle-Apotheke Rastatt Plittersdorf
Kastelweg 2
07222 / 2 60 20

Weier-Apotheke Ettlingen Ettlingenweier
Ettlinger Str. 31
07243 / 9 08 00

Sa., 25. April

Schwarzwald-Apotheke Bühlertal
Hauptstr. 144
07223 / 7 24 50

Eberstein Apotheke Baden-Baden Haueneberstein
Rathausplatz 7
07221 / 6 37 35

So., 26. April

Neue Apotheke Cité Baden-Baden
Gewerbepark Cité 7
07221 / 39 39 60

Tell-Apotheke Ötigheim
Händelstr. 7
07222 / 2 21 16

Entensee-Apotheke Ettlingen
Lindenweg 13
07243 / 45 82

Vital-Apotheke im Gesundheitszentrum Gaggenau
Hildastr. 31 B
07225 / 68 97 80 20

Mo., 27. April

Bernhardus-Apotheke Bietigheim
Badenstr. 9
07245 / 24 76

Drei-Eichen-Apotheke Baden-Baden
Rheinstr. 63
07221 / 6 38 08

Albtal-Apotheke Ettlingen
Schöllbronner Str. 2
07243 / 5 78 00

Central Apotheke Bühl
Hauptstr. 56
07223 / 98 32 12

Di., 28. April

Sonnen-Apotheke Rastatt
Rauentaler Str. 65
07222 / 3 85 99 90

neue Apotheke markt. Sinzheim
Industriestr. 22
07221 / 2 81 64 99

Mi., 29. April

Schwarzwald Vital Apotheke Gaggenau
Bismarckstr. 53
07225 / 91 76 90

Walburgis Apotheke Baden-Baden Sandweier
Sandweierer Str. 18
07221 / 6 19 84

Do., 30. April

Sibyllen-Apotheke Rastatt
Bahnhofstr. 20
07222 / 3 32 96

Rheintal-Apotheke Bühl
Weidmattenstr. 2
07223 / 9 45 80

Alte Hof-Apotheke Baden-Baden
Lange Str. 2
07221 / 2 49 25

Albtal-Apotheke Ettlingen
Schöllbronner Str. 2
07243 / 5 78 00

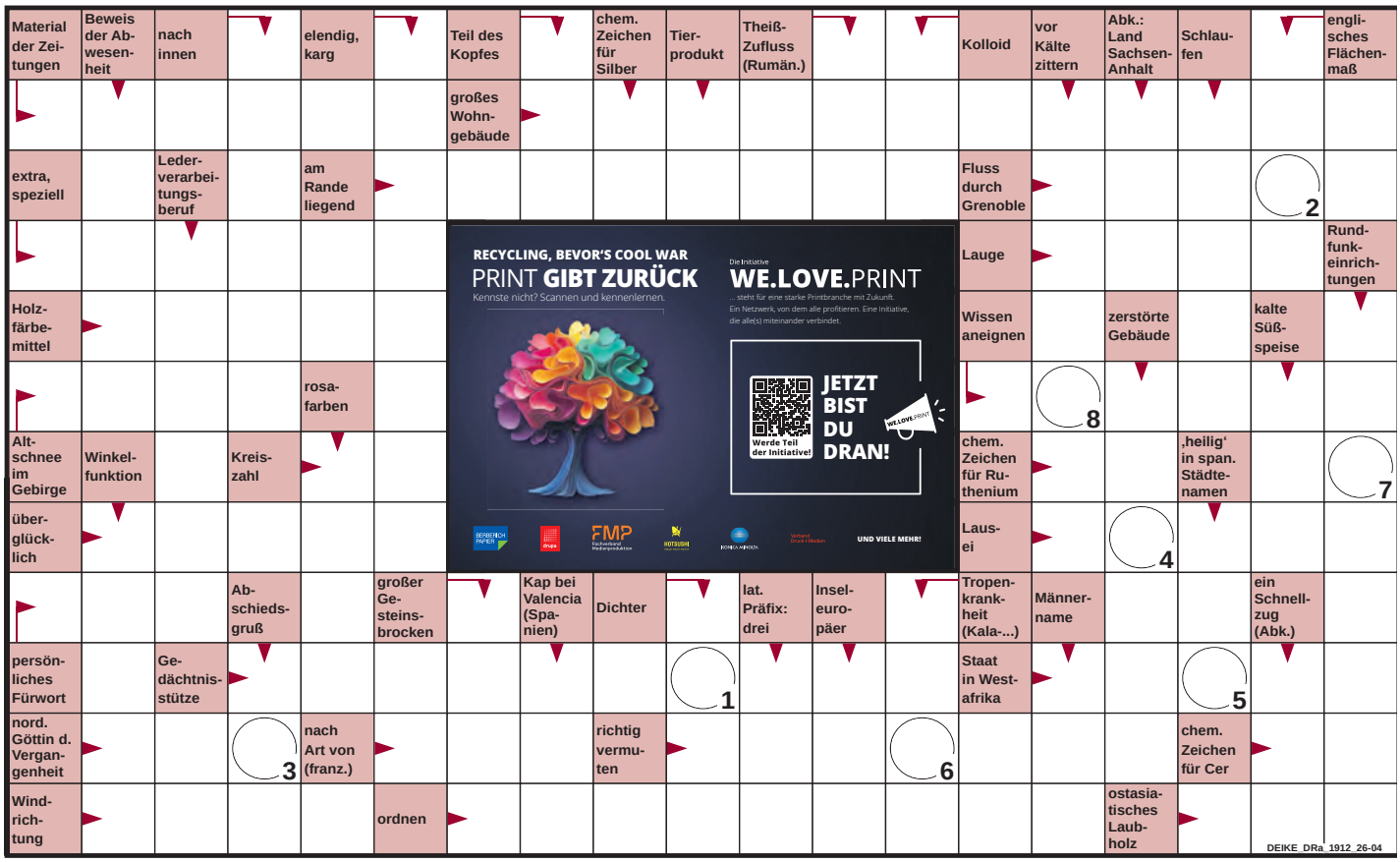

1	2	3	4	5	6	7	8

Auflösung auf Seite 29.

NOTRUF

Polizei 110

Feuerwehr 112

Rettungsleitstelle 112

Krankentransport 07222 / 19222

Ärztenotdienst 116 117

***WO** ist der Notfall? (Ort, Straße, Hausnummer)*

***WAS** ist passiert? Kurze Unfallschilderung*

***WIEVIELE** Verletzte/ Betroffene sind beteiligt?*

***WELCHE** Verletzungen liegen vor? Besteht Lebensgefahr?*

***WARTEN** auf Rückfragen. Das Gespräch beendet immer der Angerufene!*

TIER-HILFE

Tierärztlicher Bereitschaftsdienst
☎ 0800 / 93 00 600
Sa., So., Feiertag 8–16 Uhr

Kevin Fingermann
ehrenamtlicher Naturschutzwart, ☎ (24h) 0179 / 410 52 42

Wildtier-Pflegestation Mittelbaden e.V.
Anja Starck, ☎ 0171 / 417 30 05 (telefonisch 7–21 Uhr, danach WhatsApp)

BEREITSCHAFTS-DIENST & NOTFALL-HILFE

Ärztlicher Bereitschaftsdienst
☎ 116 117
Rastatt, Engelstraße 39
Sa., So., Fe. 10–20 Uhr,
Mo.–Fr. geschlossen
Baden-Baden, Balger Str. 50
Sa., So., Fe. 10–18 Uhr,
Mo.–Fr. geschlossen

Kinderärztlicher Bereitschaftsdienst
☎ 116 117
Baden-Baden, Balger Str. 50
Mo.–Do. 19–22 Uhr,
Fr. 18–22 Uhr,
Sa., So., Fe. 8–22 Uhr

Augenärztlicher Bereitschaftsdienst
☎ 116 117

Zahnärztlicher Notfalldienst
☎ 0761 / 120 12000
www.kzvbw.de/patienten/zahnarzt-notdienst

Hebammenpraxis Rastatt
Herrenstraße 4, ☎ 07222 / 37222

DRK-BLUT-SPENDE

Bitte reservieren Sie Ihren Blutspendetermin immer unter: www.blutspende.de/termine

Kostenlose Hotline: 0800 / 11 949 11
(Mo.-Fr. 8-17 Uhr)

Mi., 1. April, 14:00–19:00
Rastatt
Reithalle, Am Schlossplatz 9

Do., 9. April, 14:30–19:30
Gernsbach
DRK-Haus,
Am Bachgarten 9

Do., 9. April, 14:30–19:30
Bühl
Bachschlosshalle, Nelkenstr. 16

Fr., 10. April, 15:00–19:30
Rastatt-Wintersdorf
Schulturnhalle,
St.-Michael-Str. 4

Mo., 13. April, 14:00–19:00
Baden-Baden-Lichtental
Löwensaal, Hauptstraße 89

Do., 23. April, 15:00–19:00
Forbach-Gausbach
Festhalle, Schulstraße 1

BLUT SPENDEN RETTET LEBEN !

BERATUNG

AA- und Al-Anon-gruppen Baden-Baden

AA-Meeting sonntags, 11 Uhr, Sinzheimer Straße 38, Baden-Baden
AA-Meeting samstags, 11 Uhr, Maximilianstraße 82 Gemeindehaus II der Luthergemeinde, Baden-Baden-Lichtental
AA-Meeting dienstags, 19:30 Uhr, Schafbergstraße 2a/Ecke Klosterplatz, Baden-Baden-Lichtental
AA-Meeting mittwochs, 19:30 Uhr, Schwarzwaldstr. 131, Gemeindehaus Friedensgemeinde, Baden-Baden-Oos
Al-Anon Gruppe montags, 19 Uhr, Jagdhausstraße 20, Gemeindehaus Paulusgemeinde, Baden-Baden

Autismuszentrum Mittelbaden

Beratung zu Hilfeangeboten für Menschen aus dem Autismusspektrum und deren Familien. ☎ 0 15 90 / 6 73 13 26 info@azmiba.de, www.autismuszentrum-mittelbaden.de

Selbsthilfegruppe „Aktiv gegen Krebs“ Rastatt und Umgebung

Gruppentreffen in der Regel einmal im Monat im Gruppenraum in der evang. Johanneskirche, Franz-Philipp-Str. 17, Rastatt. Kontakt: ☎ 07222 60969 oder 0178 4783040, E-Mail: g.dorisrieck@t-online.de, Infos: www.aktiv-gegen-krebs.com

Selbsthilfegruppe Obstruktive Schlafapnoe

Beratung 24/7: Rolf Weber, Tel. 07222/935 886 oder atemaussetzer@outlook.com. Mtl. Präsenzsitzungen in der Cafeteria, Badstr. 3, Rastatt, ab Jan. '26, 18-19:30 Uhr, jeweils Do., 15.1., 12.2., 19.3., 16.4., 21.5., 19.6.26. Monatlicher Vortrag in Reha Klinik Höhenblick am 22.1., 19.2., 26.3., 23.4., 28.5., 25.6.26, 15-16 Uhr, Thema: Die tödlichen Gefahren einer nicht entdeckten obstruktiven Schlafapnoe

Selbsthilfegruppe für elektro-/funksensible Menschen

Info/Kontakt: Selbsthilfegruppe.E-sens@gmx.de oder Kontaktstelle für Selbsthilfe beim Landratsamt: ☎ 07222 / 381-2376

Selbsthilfegruppe für hochsensible Menschen

Info/Kontakt: Kontaktstelle für Selbsthilfe beim Landratsamt: ☎ 07222 / 381-2376

„Lebensfreude“ – Selbsthilfegruppe Bournout und Depressionen

Hilfe und Unterstützung für Betroffene und Angehörige. Mi. 16 Uhr, Baden-Baden. ☎ 0157 / 3454 0516, shg.lebensfreude@gmx.de

Prostata-Selbsthilfegruppe Baden-Baden

Info ☎ 07221/8035474 oder 07221/64825

Schwangerschafts- und Konfliktberatung

anerkannte Beratungsstelle nach § 219 StGB: Mo. – Fr. 9 – 12 Uhr, ☎ 0 72 22 / 50 27 70, rastatt@diakonie-bad-ra.de

Beratungsstelle für Schwangere

anerkannt nach § 219 StGB. Beratung nach Terminabsprache: LRA Rastatt, ☎ 07222 / 381 2315

„Feuervogel“ Rastatt e.V. Fachberatungsstelle gegen sexualisierte Gewalt

Herrenstraße 21, Rastatt 07222 / 788838, info@feuervogel-rastatt.de www.feuervogel-rastatt.de

„Frauen helfen Frauen und Mädchen“

Beratung und Unterstützung für Frauen bei körperlicher, seelischer und häuslicher Gewalt, Herrenstr. 21, Rastatt, ☎ 07222 / 37722, kontakt@fhf-rastatt.de, Mo.-Do. 11-13 Uhr, Sprechstunde: Di. 10-12 Uhr und nach Vereinbarung

Beratungsstelle für sexuelle Gesundheit mit anonymer und kostenloser AIDS-Beratung und STD-Ambulanz

Am Schlossplatz 5, ☎ 07222 / 381-2314, -2308, Mo. 14 – 18 Uhr (nur nach tel. Vereinbarung)

Caritasheim für Wohnungslose

Ooser Bahnhofstr. 2a, Baden-Baden, ☎ 0 72 21 / 18 34 00. Die Einrichtung ist rund um die Uhr geöffnet, kann jederzeit aufgesucht werden. Offene Sprechstunde werktags 10:30 – 12 Uhr.
Ansprechpartner: Christian Frisch, wlh@caritas-baden-baden.de

Fachstelle Sucht Beratung bei Alkohol-/Medikamenten-/Drogenproblemen, Spielsucht, exzessivem Internet & Medienkonsum, Angehörigenberatung

Kaiserstr. 20, offene Sprechstunde Mi. 15 – 17.30 Uhr, weitere Termine nach Vereinbarung. ☎ 07222 / 405 8790, fs-rastatt@bw-lv.de

Diabetiker-Treff Rastatt

Mitglied im Diabetiker Baden-Württemberg e.V.
Leiterin: Heidrun Schmidt-Schmiedebach, ☎ 07222 / 200 972, heidi.schmidt-schmiedebach@gmx.de; Treffpunkt: Rastatt, „Schloss“-Gaststätte, Schlossstr. 15; in der Regel an jedem 2. Dienstag des Monats (nicht Januar, Februar, Juli, August), Eintreffen ab 18 Uhr, Vortragsbeginn um 19.30 Uhr

Blinden- und Sehbehindertenverein

Hans Kühn, Dreherstr. 1, Ötigheim, ☎ 07222 / 292 21, kuehnhans@t-online.de; Veranstaltungen: www.bsvsb.org

Treffen für Hörbehinderte und Ertaubte

Thema „Barrierefreies Reisen bei Schwerhörigkeit“: 10.11., 18 Uhr, Ludwig-Wilhelm-Str. 3, Rastatt. selbsthilfe-hoerminderung@web.de, Info ☎ 07222 / 90 11 911

Einheitliche Ansprechstelle für Arbeitgeber (EAA)

Sie steht Arbeitgebern als trägerunabhängiger Lotse bei Fragen zur Ausbildung, Einstellung und Beschäftigung von Menschen mit Behinderung zur Verfügung: Ludwigstraße 7, ☎ 0711 / 25 083-2200, info.rastatt@ifd.3in.de

Mobile Jugendarbeit

Beratung und Hilfe bei allen Fragen für Jugendliche; Jugendtreff, Herrenstraße 28, ☎ 07222 / 972 9120

Männerberatung

Ein Angebot des SKM Rastatt. Ekkehard Janson, ☎ 07222 / 78 65 87 Kaiserstraße 5, Rastatt maennerberatung@skm-rastatt.de, www.skm-rastatt.de, www.echte-maenner-reden.de

Psychologische Beratungsstelle

für Eltern, Kinder, Jugendliche und Fachdienst Frühe Hilfen für Kinder von 0 bis 3 Jahren, Am Schlossplatz 5, ☎ 07222 / 381-2258.
Onlineberatung: www.landkreis-rastatt.de

Niedrigschwellige Beratung für Menschen mit psychischen Erkrankungen und deren Angehörige

Informations-, Beratungs- und Beschwerdestelle des Landkreises Rastatt und der Stadt Baden-Baden. fragen@ibb-bad-ra.de oder ☎ 07221 / 969 95 55 (AB)

Pflegestützpunkt

neutrale Beratung für Betroffene und Angehörige; Am Schlossplatz 5, ☎ 07222 / 381-2420, -2421, -2422, -2451 (Sekretariat), E-Mail: pflegestuetzpunkt@landkreis-rastatt.de

Allgemeine Sozialberatung

Beratung zu rechtlichen Betreuungen, Kurberatung und -vermittlung: Mo. – Fr. 9 – 12 Uhr, ☎ 0 72 22 / 50 27 70, rastatt@diakonie-bad-ra.de

Citypastoral Rastatt

Di., Do., Sa. 9 – 14 Uhr; ☎ 07222 / 595 1845

SKM – Katholischer Verein für soziale Dienste

Beratung für ehrenamtliche rechtliche Betreuer. Di. 9 – 12 Uhr, Mi. 16 – 18 Uhr, Kaiserstraße 5, ☎ 07222 / 78 65 80, betreuungsverein@skm-rastatt.de

Hospizdienst Rastatt e.V.

Kaiserstraße 40, 2. OG, Aufzug vorhanden; info@hospizdienst-rastatt.de, ☎ 07222 / 7755-40, Mo. – Do. 9 – 17, Fr. 9 – 13 Uhr; Gesprächskreis für pflegende Angehörige, von erfahrenen Pflegekräften geleitet. Jeden zweiten Dienstag im Monat 17.30 bis 19 Uhr, Gemeindehaus Heilig Kreuz, Buchenstr. 5, Rastatt. Anmeldung erforderlich: 07222 / 77 55 40 oder info@hospizdienst-rastatt.de. Infos unter www.pflegende-angehoerige-rastatt.de

Lichtstreifen

Beratung, Gesprächsangebot für Trauernde, ☎ 07222 / 77 55 43 oder 77 55 40

Deutsche Gesellschaft für Humanes Sterben (DGHS) e.V.

DGHS-Kontaktstellenleiter Baden: Bernhard Weber, Pariser Ring 39, Baden-Baden, ☎ 07221 / 803 38 74, 0152 / 2721 0306, bernhard.weber@dghs.de

Selbsthilfegruppe „FASD Rastatt Baden-Baden“

Gruppentreffen einmal im Monat in RA oder BAD im Wechsel, Kontakt: ☎ 0160 / 5044 252 oder fasd.rastatt.badenbaden@posteo.de und 07222 / 3 81 23 76, www.fasd-deutschland.de

Ergänzende, unabhängige Teilhabeberatung (EUTB®)

für Menschen mit (drohender) Behinderung und Angehörige rund um das Thema „Behinderung“ und Teilhabe nach dem SGB IX. Breisgaustraße 1, Baden-Baden (Edith-Mühlschlegel-Haus). Terminvereinbarung Mo.+Mi. 8.30–10.30 Uhr, Do. 12–15 Uhr unter 0781 / 28 94 88 30 oder eutb@agbo.info oder über Kontaktformular auf www.eutb-agbo.de

Handwerk und Dienstleistungen

HÖRAKUSTIKER

KlangStube – Verkauf von Hörsystemen aller Hersteller, Hörtests, Tinnitus, Betreuung von CI-Implantaten
Donaustr. 9 Rastatt, 0 72 22 / 1 57 35 40, kontakt@klang-stube.de

DRUCK, MARKETING, COPYSHOP

SMR DIGITAL OFFSET GmbH
Plittersdorfer Straße 79 (Eingang Eibenweg)
76437 Rastatt smr-druck@t-online.de
Tel.: 0 72 22 40 37-0 www.smrdruck.de

HAUSHALTSAUFLÖSUNGEN

Alles-Raus-Profis, Rainer Oehmig + Team
Ihr Spezialist für Entrümpelungen und Haushaltsauflösungen
team@allesrausprofis.de, 0151 / 6140 7788

ELEKTRO-HAUSGERÄTE-SERVICE

Ruppmann Inh. R. Mühleisen
Waschmaschinen, TV & SAT
Baden-Baden · 0 72 21 / 7 18 88

... WAS MICH BEWEGT

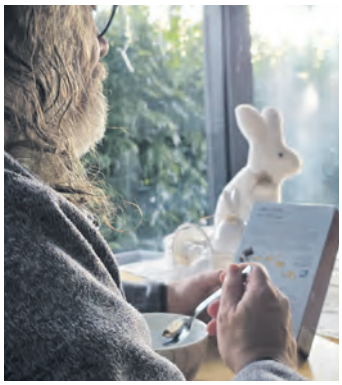

Mich macht etwas nachdenklich. Sehr nachdenklich.

Die Wirtschaft bei uns schlittert nun nicht gerade von einem Freudentaumel in den nächsten. Ständig neue Kriege, eine Klimakrise, die immer weniger Menschen zu interessieren scheint, eine schleichende De-Industrialisierung im Südwesten, beginnende Boomer-Renteneintritte – es ist nicht lustig zur Zeit.

Aber was hilft's? Die Welt gehört nicht den Zögerern und Zauderern, sondern denen, die einmal mehr aufstehen als hinfallen, die aus Fehlern lernen, und denen, die einen realistischen Optimismus ihr eigen nennen: „Ist Dein Glas halb voll oder halb leer? – Mir doch egal, ich trink, was drin ist!"

Und so kommt es nicht von ungefähr, dass allenthalben – und ich rede jetzt bewusst von dem Wirtschaftszweig, der mich betrifft – von der „Renaissance von Print" gesprochen wird: dank Fake News, einer KI, die Antworten produziert, die falsch sein können (What?), KI-Halluzinationen, Deep Fakes, massenweise produzierter KI-Musik und -Bilder und einer nicht enden wollenden Flut von Spam-Mails, einer Reizüberflutung sondergleichen und einer Jugend, die das Buch – von sich aus! – wiederentdeckt (Stichwort „Booktok") erfahren gedruckte Informationen wieder mehr und mehr Beachtung:

„Print ist unschlagbar.
Gedruckte Informationen begleiten uns durch den gesamten Tag. Morgens der Griff zur Müslipackung. Der Arbeitsweg – flankiert von Straßenschildern und Plakaten. Mittags der Blick in die Speisekarte. Der Supermarkt, wo Etiketten über Produkte informieren und den Absatz fördern. Abends Sport im Vereins-Trikot. Und rund um die Uhr Zeitungen, Zeitschriften und Bücher. Die Liste ließe sich unendlich fortführen. Ge- und bedruckte Produkte sind so allgegenwärtig wie Fensterscheiben oder Pflastersteine – und deshalb nehmen wir sie zu selten ganz bewusst wahr. Doch was wäre unser Leben ohne Print? In unserer modernen Welt wären wir ohne Druck-Erzeugnisse völlig orientierungslos und ohne die vielen Informationen, die uns fast unbewusst, wie automatisch „zufliegen". https://www.bvdm-online.de/info-center/weloveprint"

Es lohnt, sich darüber einmal Gedanken zu machen. Auch heuter noch gilt: Qualität kostet Geld. Jeder Text, jeder Event-Eintrag, den wir kostenlos abdrucken, bezahlt letzten Endes ein anderer. Gedruckte Werbung ist zwar nicht günstig. Aber die Bezahlung ist wenigstens transparent. Anders als die Bezahlung mit meinen datenschutzrelevanten Informationen in den sogenannten sozialen Medien...

War da noch was...

Yepp. 600.000.000.000 Dollar. Das sind rund 516.000.000.000 Euro. 516 Milliarden Euro! Soviel Geld investieren die Big Five in KI in diesem Jahr. Abgesehen davon, dass der geneigte Leser sich fragen darf, wie 5 Firmen in rund 25 Jahren so unglaublich viel Gewinn (großteils mit Werbung wohlgemerkt!) machen konnten, abgesehen davon, dass sich gestandene Firmen bzw. deren Chefs mit 50 und 100 Jahren Firmengeschichte und Tausenden Arbeitsplätzen darob nur noch verwundert die Augen reiben können, abgesehen davon, dass Städte und Gemeinden finanziell mit dem Rücken zur Wand stehen, abgesehen davon, dass wir – gefühlt – in den 80ern bei 13% MwSt. mehr Wohlstand hatten als heute – wissen Sie eigentlich, wieviel 516.000.000.000 Euro sind?

Nein? Angenommen, Sie hätten zu Jesu Geburt schon gelebt und dank eines Zellaktivators (liebe Grüße an die Perry-Rhodan-Redaktion!) dieses Jahr ihren 2026. Geburtstag gefeiert und jeden Tag(!) 500.000 Euro(!!) auf die Seite gelegt, hätten Sie heute immer noch keine(!!!) 516.000.000.000 Euro (ich lass jetzt mal den Zinseszins weg) auf der hohen Kante.

Zu subtil? Dann so: wir schaufeln uns unser eigenes Grab, wenn wir so weitermachen. Und die KI-Agenten lachen noch nicht mal drüber. Denn das können sie nicht. Noch nicht...

Mir bleibt am Ende dieser zugegebenermaßen düsterer als gewollt klingenden Zeilen nur eines zu sagen: Bleiben Sie stabil in diesen bewegten Zeiten!

Ihr Robert G. Goetzke

Der nächste **BADEN-BADENER • Ausgabe 20 • Mai 2026**
erscheint in 4 Wochen, am Freitag, den 24. April 2026.
Einsendeschluss für Pressetexte und Event-Einträge ist Mittwoch, der 15. April 2026, um 12 Uhr,
für Anzeigenaufträge und -vorlagen Donnerstag, der 16. April 2026, ebenfalls um 12 Uhr.

			H		A		O				I	G					A	
P	A	P	I	E	R		H	A	E	U	S	E	R	B	L	O	C	K
	L		N		M	A	R	G	I	N	A	L		I	S	E	R	E
E	I	G	E	N	S									B	A	S	E	
	B	E	I	Z	E									B		E		A
F	I	R	N		L								L	E	R	N	E	N
		B		P	I									R	U		I	T
	S	E	L	I	G									N	I	S	S	E
W	I	R		N		F			P			A			N	A		N
	N		A	K	T	E	N	N	O	T	I	Z		B	E	N	I	N
	U	R	D		A	L	A		E	R	R	A	T	E	N		C	E
	S	U	E	D		S	O	R	T	I	E	R	E	N		S	E	N

ORDINATE

Der BADEN-BADENER online lesen?

Zu guter Letzt...

CAZAL
JOHANN VON GOISERN
PHILIPP PLEIN
Marion Ramm
vistan Germany
EINSTOFFEN
Justcavalli
COBLENS
Chopard
PORSCHE DESIGN
Chloé

- Hochwertige Brillenfassungen mit klarer Designlinie
- Präzise, ganzheitliche Seh-Analyse und medizinischer Augen-Check-Up
- Individuelle Glasempfehlungen abgestimmt auf Alltag, Beruf und Freizeit
- Serviceleistungen wie Reparatur, Feinjustierung und Werterhalt der Brillen
- Professionelle Kontaktlinsenanpassung

sichtkultur
Kultur des guten Sehens

Dein neuer Augenoptiker

Inh. Natalie Haberl
Marktplatz 12
76547 Sinzheim
07221/9709632

mail@sichtkultur.de
www.sichtkultur.de
@sichtkultur.de

Öffnungszeiten
Montag bis Freitag 09:00 - 18:00 Uhr*
* mit Termin donnerstags bis 22:00 Uhr
Samstag 09:00 - 13:00 Uhr

Wir sind Teil der Initiative
WE.LOVE.PRINT

Wir kaufen Ihr Auto
Jede Marke. Jedes Alter. Jeder Zustand.
Einfach. Sicher. Stressfrei.
Anrufen lohnt sich. Jederzeit erreichbar, auch am Wochenende.
0176 28446142

TAXI 50 JAHRE
Krankenfahrten · 8-Sitzer-Bus
Kleintransporte · Kurierdienst
Alfons Trey
Rheinstr. 17/1 · Rastatt-Ottersdorf
Telefon 07222 / 30444

TOURNUSS
ENTSPANNT ZUM ZIEL
Fahrdienst für Krankenfahrten
(Arzt, Reha, Klinik, Dialyse, Chemotherapie, Bestrahlung)
Abrechnung mit Krankenkasse per Transportschein möglich
Telefon mobil
0155 60 64 50 70
Vogesenstr. 2 a
76461 Muggensturm
www.tournuss.de

Sammler sucht Teppich, Porzellan, Nähmaschinen, Gobellinbilder, Modeschmuck, hochw. Taschen, Münzen, Fotoapparat, Garderobe aus Omas Zeiten, Schreibmaschinen, Pelzmantel. Seriöse Barzahlung vor Ort. Wir kaufen Zahngold, Altgold und Bruchgold.
Mo. - Fr. v. 9-19 Uhr, Sam. 9-15Uhr.
Herr Bach, Tel.: 015779003088

Katholische Sozialstationen in Mittelbaden e.V.
St. Elisabeth Rastatt

WIR BRINGEN IHR MITTAGESSEN!

Mit dem Essen auf Rädern der Sozialstation Rastatt bekommen Sie:

- Frisches & gesundes Mittagessen
- Lieferung direkt vor Ihre Haustür
- Vielseitiger Speiseplan
- 365 Tage im Jahr

Vereinbaren Sie ein kostenloses Probeessen:

07222 937530 ear@sozialstation-rastatt.de

Freundliche Aushilfe (m/w/d)
im Bereich Verkauf
in Durmersheim gesucht.

Bei Interesse bitte melden unter
Telefon 0151 / 15121958

Zuhause sein ist die beste Medizin!

TRUE LIVING Care Company

Ihr ambulanter Pflege- und Betreuungsdienst für Baden-Baden und Umgebung.

Rufen Sie uns an: 0 72 21 - 9 44 70 30
www.trueliving-carecompany.com

ALLES FÜR HUNDE & KATZEN

TANTE EMMA HUNDEFUTTER UND MEHR

Premium Futter | **Zubehör für Haustiere** | **Ernährungs-beratung** | **Persönlicher Service**

ÜBER UNS:

Bei uns finden Sie BARF, komplette Menüs und einzelne Komponenten, für eine ausgewogene Rohfütterung. Dazu eine große Auswahl an hochwertigem Nass- und Trockenfutter sowie Zubehör für Hunde und Katzen. Wir nehmen uns Zeit für Beratung, damit Ihr Tier bekommt, was es wirklich braucht. Unser TK-Futter ist über die Grenzen hinaus bekannt und beliebt – Jeder Weg lohnt sich!

UNSER SORTIMENT:

- B.A.R.F.
- Trocken- & Nassfutter
- Kauartikel & Trainings-Snacks
- Spielzeuge, Betten & Näpfe
- Leinen, Halsbänder & Brustgeschirre
- und vieles mehr

TANTE EMMA HUNDEFUTTER UND MEHR

Murgtalstraße 14 – 16 | 76571 Gaggenau – Bad Rotenfels

0152 02 65 78 13 | info@hundeladen-gaggenau.de
tante_emma_gaggenau | www.hundeladen-gaggenau.de

Öffnungszeiten
Mi. + Fr. 15:30 – 19:00 Uhr | Do. 18:00 – 20:00 Uhr | Sa. 09:00 – 13:00 Uhr

HIER LERNST DU, DEIN HANDWERK ZU VERSTEHEN!

Wir suchen ab September 2026
Auszubildende
im Bereich Kfz-Mechatroniker
>> Praktikum jederzeit möglich <<

Dein Profil
- Hauptschul-, Realschulabschluss, Fachhochschulreife oder Abitur
- Interesse an Fahrzeugen und handwerkliches Geschick
- gute Kenntnisse in Mathematik

Das lernst Du
- Fehlerdiagnosen mithilfe moderner Computertechniken
- Demontage, Instandsetzung und Montage unterschiedlichster Baugruppen

Wir bieten Dir
- einen Job mit guten Übernahme-chancen und Zukunftsaussichten
- ein angenehmes und familiäres Betriebsklima
- Arbeit in einem freundlichen und serviceorientierten Team
- regelmäßige Weiterbildungsmöglich-keiten
- geregelte Arbeitszeiten

Wir freuen uns auf Deine Bewerbung mit aussagekräftigen Unterlagen per Post oder per E-Mail.

AUTOHAUS Bill's Garage

Für Fragen und Antworten:
Reinhold Bill

Max-Himmelheber-Straße 2 • 72270 Baiersbronn
Telefon 07442-120437 • E-Mail: info@billsgarage.de

Ford | AUTOPRO DIE WERKSTATT.

Neuer Standort ab 1. April 2026: ANZEIGE

Mammographie-Screening in Baden-Baden

Frauen im Alter von 50 bis 75 Jahren aus Baden-Baden und dem Landkreis Rastatt, die eine Einladung zum Mammographie-Screening erhalten, werden ab dem 1. April 2026 an einem neuen Standort untersucht. Die Untersuchungen finden künftig an der Stadtklinik Balg des Klinikums Mittelbaden (Balger Straße 50, 76532 Baden-Baden) statt.

Wichtig: Die bisherige Screening-Einheit in der Praxis Radiologie Baden-Baden in der Beethovenstraße ist ab dem 1. April 2026 nicht mehr in Betrieb. Teilnehmerinnen werden daher gebeten, ausschließlich den in der Einladung genannten Untersuchungsort aufzusuchen.

Zum Start wird das Screening in einem modernen Mammographie-Mobil (Mammomobil) durchgeführt, das sich auf dem Parkplatz in unmittelbarer Nähe zum Haupteingang der Stadtklinik befindet. Der Zugang ist ausgeschildert. Nach Abschluss von Umbauarbeiten ist ab Juli 2026 der Umzug in eine neue, feste Erstellereinheit innerhalb der Klinik geplant.

Der Standortwechsel dient vor allem dem Ausbau der Kapazitäten. Mit der neuen Screening-Einheit und zwei neuen hochmodernen Mammographie-Geräten können deutlich mehr Frauen untersucht werden als bisher. Dies ist insbesondere erforderlich, da seit 2025 zusätzlich Frauen im Alter von 70 bis 75 Jahren zum Screening eingeladen werden. Dadurch ist die Zahl der anspruchsberechtigten Teilnehmerinnen um etwa 15 bis 20 Prozent gestiegen.

„Mit der neuen Screening-Einheit an der Stadtklinik Balg können wir deutlich mehr Frauen eine Mammographie anbieten und die Versorgung in der Region langfristig sichern“, erklärt Dr. Achim Kircher, verantwortlicher Arzt und Radiologe im Mammographie-Screening-Programm. „Gerade durch die bereits erfolgte Altersausweitung auf Frauen bis 75 Jahre ist der Bedarf deutlich gestiegen.“

Perspektivisch ist außerdem eine weitere Altersausweitung nach unten vorgesehen. Auch Frauen im Alter von 45 bis 49 Jahren sollen künftig eingeladen werden. Eine entsprechende Entscheidung wird derzeit vom Gemeinsamen Bundesausschuss (G-BA) geprüft. „Sehr wahrscheinlich wird auch diese Altersausweitung ab 2027 für die 45- bis 49-jährigen Frauen umgesetzt werden“, so Kircher.

Das Mammographie-Screening ist eine wichtige Maßnahme zur Früherkennung von Brustkrebs und wird Frauen zwischen 50 und 75 Jahren alle zwei Jahre angeboten. Weitere Informationen finden sich unter www.mammascreening-suedwest.de. Terminänderungen sind online mit dem Einladungscode unter https://bw.mammotermin.de möglich.

Mammographie-Screening

Neuer Standort an der Stadtklinik Balg

Stadtklinik Balg · Baden-Baden
Balger Straße 50 · 76532 Baden-Baden

Start: 01. April 2026 im Mammomobil am Haupteingang der Klinik

- Neue Screening-Einheit für die Region
- Ersetzt die bisherige Einheit bei der Radiologie Baden-Baden (Beethovenstraße)
- Ab Sommer 2026 neue feste Screening-Einheit in der Stadtklinik Balg
- Teilnahme nur mit persönlicher Einladung.

Mehr Informationen:
www.mammascreening-suedwest.de

Terminänderungen:
www.bw.mammotermin.de

MAMMOGRAPHIE SCREENING PROGRAMM
Region 5 – Südlicher Oberrhein